



CONVENIO: PM-E001-2023-ZACATECAS-32

CONVENIO DE COORDINACIÓN EN MATERIA DE TRANSFERENCIA DE RECURSOS PRESUPUESTARIOS FEDERALES CON EL CARÁCTER DE SUBSIDIOS PARA LLEVAR A CABO ACCIONES DE INFRAESTRUCTURA, EN LA MODALIDAD DE CONSERVACIÓN Y MANTENIMIENTO, CON CARGO A LOS RECURSOS DEL PROGRAMA PRESUPUESTARIO E001 "ATENCIÓN A LA SALUD DE PERSONAS SIN SEGURIDAD SOCIAL", PARA EL EJERCICIO FISCAL 2023, EN ADELANTE "EL PROGRAMA", QUE CELEBRAN POR UNA PARTE, SERVICIOS DE SALUD DEL INSTITUTO MEXICANO DEL SEGURO SOCIAL PARA EL BIENESTAR, AL QUE EN LO SUCESIVO SE LE DENOMINARÁ EL "IMSS-BIENESTAR", REPRESENTADO POR EL DR. ALEJANDRO ANTONIO CALDERÓN ALIPI, EN SU CARÁCTER DE DIRECTOR GENERAL, ASISTIDO POR EL DR. VÍCTOR HUGO BORJA ABURTO, TITULAR DE LA UNIDAD DE ATENCIÓN A LA SALUD, EL ARQ. CARLOS SÁNCHEZ MENESES, TITULAR DE LA UNIDAD DE INFRAESTRUCTURA Y POR EL LIC. AUNARD AGUSTÍN DE LA ROCHA WAITE, TITULAR DE LA UNIDAD DE ADMINISTRACIÓN Y FINANZAS, Y POR LA OTRA PARTE, EL EJECUTIVO DEL ESTADO DE ZACATECAS, AL QUE EN LO SUCESIVO SE LE DENOMINARÁ "EL GOBIERNO DE LA ENTIDAD", REPRESENTADO POR, EL DR. RICARDO OLIVARES SÁNCHEZ, SECRETARIO DE FINANZAS, Y POR EL SECRETARIO DE SALUD Y DIRECTOR GENERAL DE SERVICIOS DE SALUD DE ZACATECAS, EL DR. USWALDO PINEDO BARRIOS; A QUIENES DE MANERA CONJUNTA SE LES DENOMINARÁ COMO "LAS PARTES", AL TENOR DE LOS ANTECEDENTES, DECLARACIONES Y CLÁUSULAS SIGUIENTES:

#### ANTECEDENTES

1. La Constitución Política de los Estados Unidos Mexicanos reconoce en su artículo 4o., párrafo cuarto, el derecho humano que toda persona tiene en nuestro país a la protección de la salud, disponiendo que la Ley definirá (i) las bases y modalidades para el acceso a los servicios de salud, así como (ii) un sistema de salud para el bienestar, con el fin de garantizar la extensión progresiva, cuantitativa y cualitativa de los servicios de salud para la atención integral y gratuita de las personas que no cuenten con seguridad social.
2. En términos de lo señalado en las fracciones I, II y III del artículo 2o. de la Ley General de Salud (**LGS**), ordenamiento reglamentario del referido derecho humano, forman parte de las finalidades del derecho a la protección de la salud, (i) el bienestar físico y mental de la persona, para contribuir al ejercicio pleno de sus capacidades; (ii) la prolongación y mejoramiento de la calidad de la vida humana, y (iii) el disfrute de servicios de salud y de asistencia social que satisfagan eficaz y oportunamente las necesidades de la población.
3. El artículo 3o., fracciones II y II bis, de la **LGS** prevé que son materia de salubridad general la atención médica y la prestación gratuita de los servicios de salud, medicamentos y demás insumos asociados para personas sin seguridad social.
4. El artículo 5o. de la **LGS** establece que el Sistema Nacional de Salud está constituido, entre otros, por las dependencias y entidades de la Administración Pública, tanto Federal como local que presten servicios de salud, así como por los mecanismos de



CONVENIO: PM-E001-2023-ZACATECAS-32

coordinación de acciones, y tiene por objeto dar cumplimiento al derecho humano a la protección de la salud.

5. El artículo 6o., fracción I, de la **LGS** establece que el referido Sistema tiene, entre sus objetivos, proporcionar servicios de salud a toda la población y mejorar la calidad de los mismos, atendiendo a los problemas sanitarios prioritarios y a los factores que condicionen y causen daños a la salud, con especial interés en la promoción, implementación e impulso de acciones de atención integrada de carácter preventivo, acorde con la edad, sexo y factores de riesgo de las personas.
6. El 7 de septiembre de 2022 se publicó en el Diario Oficial de la Federación, el Acuerdo por el que se emite el Programa Estratégico de Salud para el Bienestar. Dicho Programa Estratégico, es un programa especial que atiende una de las prioridades del desarrollo integral en materia de salud pública del país y define la actuación de las entidades coordinadas del sector y de los organismos federales que participan en la implementación de la estrategia de federalización de los servicios de salud, con lo cual se busca reivindicar el derecho de toda la población de acceder a una atención a la salud digna, para esto, se considera como uno de sus objetivos centrales, "Mejorar la infraestructura, equipamiento para la salud y sistemas de información de los servicios de salud operados por las entidades federativas que atienden a las personas sin seguridad social", planteándose como una de sus estrategias, adaptar la infraestructura de salud de manera progresiva de acuerdo con las necesidades del Modelo de Atención a la Salud para el Bienestar, para proporcionar servicios de salud accesibles y de calidad a las personas sin seguridad social en todos los niveles de atención.
7. El 25 de octubre de 2022, se publicó en el Diario Oficial de la Federación, el Acuerdo por el que se emite el Modelo de Atención a la Salud para el Bienestar (**MAS-BIENESTAR**), el cual tiene como objetivo general, "Desarrollar e implementar un modelo de atención a la salud, basado en la Atención Primaria de Salud y las funciones esenciales de la salud pública, centrado en las personas, familias y comunidades, a través de la protección y promoción de la salud, la prevención de enfermedades, diagnóstico y tratamiento, rehabilitación y cuidados paliativos, considerando la participación comunitaria y los determinantes sociales, para proteger el bienestar de la población del país, principalmente de las personas sin seguridad social" y en el que se aborda .

Para lograr lo anterior, el **MAS-BIENESTAR**, toma en cuenta el valor potencial de la Atención Primaria de Salud como piedra angular de un sistema de salud sostenible para la cobertura, considerando como uno de los pilares fundamentales para ello, el contar con "*Servicios de salud integrados con énfasis en la atención primaria y las funciones esenciales de la salud pública*", lo que requiere, entre otras condiciones, que se cuente con la infraestructura necesaria para tal fin.





CONVENIO: PM-E001-2023-ZACATECAS-32

## DECLARACIONES

### I. El "IMSS-BIENESTAR" declara que:

- 1.1. Es un organismo público descentralizado de la Administración Pública Federal, no sectorizado, con personalidad jurídica y patrimonio propio y autonomía técnica, operativa y de gestión, de conformidad con los artículos 10, párrafo tercero, 30., fracción I y 45 de la Ley Orgánica de la Administración Pública Federal, así como 1 del "Decreto por el que se crea el organismo público descentralizado denominado Servicios de Salud del Instituto Mexicano del Seguro Social para el Bienestar (IMSS-BIENESTAR)", publicado en el Diario Oficial de la Federación el 31 de agosto de 2022, en adelante "**DECRETO DE CREACIÓN**".
- 1.2. De conformidad con el artículo 2 del **DECRETO DE CREACIÓN**, tiene por objeto brindar a las personas sin afiliación a las instituciones de seguridad social atención integral gratuita médica y hospitalaria con medicamentos y demás insumos asociados, bajo criterios de universalidad e igualdad, en condiciones que les permitan el acceso progresivo, efectivo, oportuno, de calidad y sin discriminación alguna en aquellas entidades federativas con las que celebre convenios de coordinación para la transferencia de dichos servicios.
- 1.3. El Dr. Alejandro Antonio Calderón Alipi, cuenta con las facultades suficientes para suscribir el presente instrumento jurídico, de conformidad con lo establecido en el artículo 15, fracciones I, IV y XVIII, del **DECRETO DE CREACIÓN**, personalidad que acredita en términos del nombramiento de 28 de julio de 2023, suscrito por el Presidente de los Estados Unidos Mexicanos, Lic. Andrés Manuel López Obrador.
- 1.4. El Dr. Víctor Hugo Borja Aburto, en su carácter de Titular de la Unidad de Atención a la Salud, cargo que acredita con copia de su nombramiento, participa en la celebración del presente instrumento jurídico en asistencia del Director General, considerando las atribuciones que se le confieren en el artículo 25 del Estatuto Orgánico de Servicios de Salud del Instituto Mexicano del Seguro Social para el Bienestar.
- 1.5. El Arq. Carlos Sánchez Meneses, en su carácter de Titular de la Unidad de Infraestructura, cargo que acredita con copia de su nombramiento, participa en la celebración del presente instrumento jurídico en asistencia del Director General, considerando las atribuciones que se le confieren en el artículo 44 del Estatuto Orgánico de Servicios de Salud del Instituto Mexicano del Seguro Social para el Bienestar.
- 1.6. El Lic. Aunard Agustín de la Rocha Waite, en su carácter de Titular de la Unidad de Administración y Finanzas, cargo que acredita con copia de su nombramiento, cuenta con las facultades suficientes para intervenir en la celebración del presente instrumento jurídico, en asistencia del Director General, en términos de lo establecido en el artículo 35 del Estatuto Orgánico



CONVENIO: PM-E001-2023-ZACATECAS-32

de Servicios de Salud del Instituto Mexicano del Seguro Social para el Bienestar, y de conformidad con el testimonio de la Escritura Pública número 81,802, de 28 de marzo de 2023, otorgada ante la fe del Lic. Ignacio Soto Sobreyra y Silva, titular de la Notaría Pública número 13 de la Ciudad de México, misma que se encuentra inscrita en el Registro Público de Organismos Descentralizados, bajo el folio número 121-7-19042023-180136, de 19 de abril de 2023, en cumplimiento a lo ordenado en la fracción IV del artículo 25 de la Ley Federal de las Entidades Paraestatales.

- 1.7. Para los efectos legales relacionados con este Convenio de Coordinación, señala como domicilio el ubicado en calle Gustavo E. Campa No. 54, Colonia Guadalupe Inn, Demarcación Territorial Álvaro Obregón, Código Postal 01020, en la Ciudad de México.

II. "EL GOBIERNO DE LA ENTIDAD" declara que:

- II.1. El Estado de Zacatecas, forma parte de la Federación, de conformidad con lo dispuesto en los artículos 40, 42, fracción I y 43 de la Constitución Política de los Estados Unidos Mexicanos y artículos 1º, 2º y 8º de la Constitución Política del Estado Libre y Soberano de Zacatecas.
- II.2. EL Dr. Ricardo Olivares Sánchez, Secretario de Finanzas, cuenta con las facultades necesarias para suscribir el presente Convenio de Coordinación, de conformidad con los artículos 84 de la Constitución Política del Estado Libre y Soberano de Zacatecas; 4, 12, 14, fracción III, 25, fracción II y 27 de la Ley Orgánica de la Administración Pública del Estado de Zacatecas, cargo que acredita con copia del nombramiento respectivo.
- II.3. El Secretario de Salud y Director General de Servicios de Salud de Zacatecas, el Dr. Uswaldo Pinedo Barrios, cuenta con las facultades necesarias para suscribir el presente Convenio de Coordinación, de conformidad con los artículos 85 de la Constitución Política del Estado Libre y Soberano de Zacatecas; 4, 12, 14, fracción III, 25, fracción XI, 36, fracciones II, III, IV, VI, X y XXIX y 48 de la Ley Orgánica de la Administración Pública del Estado de Zacatecas; y 11 del Decreto de Creación del Organismo Público Descentralizado Servicios de Salud de Zacatecas cargos que acredita con copia de los nombramientos respectivos.
- II.4. Sus prioridades para alcanzar los objetivos pretendidos a través del presente instrumento jurídico son contribuir, en el marco de "EL PROGRAMA", a garantizar el acceso efectivo y la continuidad en la prestación gratuita de servicios de salud en beneficio de las personas sin seguridad social, a través de Acciones de Infraestructura en Salud en para 70 (setenta) Centros de Salud.
- II.5. Con base en lo dispuesto por el artículo 69 de la Ley General de Contabilidad Gubernamental, "EL GOBIERNO DE LA ENTIDAD", a través de la Secretaría de Finanzas del Estado de Zacatecas, manifiesta que, en forma previa a la





CONVENIO: PM-E001-2023-ZACATECAS-32

radicación de los recursos, aperturará en los términos que se precisan en la cláusula Segunda de este instrumento jurídico, una cuenta bancaria productiva, única y específica para este Convenio de Coordinación, en la institución bancaria que determine, con la finalidad de que dichos recursos y sus rendimientos financieros estén debidamente identificados.

- II.6. Para los efectos legales relacionados con este Convenio de Coordinación, señala como su domicilio el ubicado en Avenida Hidalgo, número 604, Colonia Zacatecas Centro, Código Postal 98000, Zacatecas.

Una vez expuesto lo anterior, y de conformidad con lo establecido en la Ley Federal de Presupuesto y Responsabilidad Hacendaria, y bajo la consideración de que los subsidios que se otorguen, se ejerzan conforme a las disposiciones generales aplicables, **"LAS PARTES"** están de acuerdo en celebrar el presente Convenio de Coordinación en materia de transferencia de recursos presupuestarios federales con el carácter de subsidios para el desarrollo de acciones correspondientes a **"EL PROGRAMA"**, conforme a las estipulaciones que se contienen en las siguientes:

### CLÁUSULAS

**PRIMERA. OBJETO.** El presente Convenio de Coordinación tiene por objeto establecer los compromisos a que se sujetarán **"LAS PARTES"** para que el **"IMSS-BIENESTAR"** transfiera a **"EL GOBIERNO DE LA ENTIDAD"** recursos presupuestarios federales con el carácter de subsidios, a efecto de que este último, en el marco de **"EL PROGRAMA"** y con la finalidad de contribuir a garantizar el acceso efectivo y la continuidad en la prestación gratuita de servicios de salud, medicamentos y demás insumos asociados dirigidos a las personas sin seguridad social, los destine a realizar acciones de infraestructura en salud, en la modalidad de conservación y mantenimiento, en los términos previstos en este instrumento jurídico.

Para efectos de lo anterior, el ejercicio, comprobación y control de los recursos presupuestarios federales que se transfieran en virtud del presente instrumento jurídico, se realizarán de conformidad con lo previsto en la Ley Federal de Presupuesto y Responsabilidad Hacendaria, la Ley de Disciplina Financiera de las Entidades Federativas y los Municipios, el Reglamento de la Ley Federal de Presupuesto y Responsabilidad Hacendaria, la Ley de Adquisiciones, Arrendamientos y Servicios del Sector Público, la Ley de Obras Públicas y Servicios Relacionados con las Mismas, las demás disposiciones federales aplicables y en las estipulaciones de este Convenio de Coordinación.

**SEGUNDA. TRANSFERENCIA.** Para el cumplimiento del objeto del presente Convenio de Coordinación, el **"IMSS-BIENESTAR"** transferirá a **"EL GOBIERNO DE LA ENTIDAD"**, en una ministración, recursos presupuestarios federales con el carácter de subsidios hasta por la cantidad de **\$75,268,674.56 (Setenta y Cinco Millones Doscientos Sesenta y Ocho Mil Seiscientos Setenta y Cuatro pesos 56/100 M.N.)** conforme al capítulo de gasto y partida que se señalan en el **Anexo 1** del presente Convenio de Coordinación.

Los recursos presupuestarios federales a que se refiere el párrafo anterior serán transferidos por el **"IMSS-BIENESTAR"** a **"EL GOBIERNO DE LA ENTIDAD"**, dentro del



**CONVENIO: PM-E001-2023-ZACATECAS-32**

periodo que para tal efecto se precisa en el **Anexo 1** del presente Convenio de Coordinación.

Para los efectos anteriores, en términos de lo dispuesto por el artículo 69 de la Ley General de Contabilidad Gubernamental, **“EL GOBIERNO DE LA ENTIDAD”**, a través de la Secretaría de Finanzas del Estado de Zacatecas, deberá abrir, en forma previa a la radicación de los recursos, una cuenta bancaria productiva, única y específica para este Convenio de Coordinación, en la institución bancaria que determine, con la finalidad de que dichos recursos y sus rendimientos financieros estén debidamente identificados.

Una vez radicados los recursos presupuestarios federales en la Secretaría Finanzas del Estado de Zacatecas, ésta se obliga a ministrarlos íntegramente junto con los rendimientos financieros que se generen, a más tardar dentro de los cinco (5) días hábiles siguientes a su recepción, a Los Servicios de Salud de Zacatecas, que tendrá el carácter de **Unidad Ejecutora** para efectos del presente Convenio de Coordinación.

La **Unidad Ejecutora**, deberá informar al **“IMSS-BIENESTAR”**, a través de Unidad de Infraestructura, a más tardar dentro de los cinco (5) días hábiles siguientes a aquél en que concluya el plazo a que se refiere el párrafo anterior, la recepción de los recursos transferidos, señalando el monto y fecha de la misma, así como el importe de los rendimientos financieros generados que le hayan sido ministrados. Para efecto de que la **Unidad Ejecutora** pueda verificar el cumplimiento de esta obligación, el **“IMSS-BIENESTAR”** le dará aviso de la transferencia de recursos que realice a la Secretaría de Finanzas del Estado de Zacatecas. En caso de advertirse algún incumplimiento a lo anterior, el **“IMSS-BIENESTAR”** lo informará a la Auditoría Superior de la Federación, a la Secretaría de la Función Pública y al órgano de interno de control en la **Unidad Ejecutora**, para los efectos legales y administrativos que procedan.

Para efectos de lo señalado en el párrafo anterior, la **Unidad Ejecutora** deberá, previamente a la ministración de los recursos por parte de la Secretaría de Finanzas del Estado de Zacatecas, abrir una cuenta bancaria productiva, única y específica para la recepción, ejercicio, comprobación y cierre presupuestario de los recursos referidos, a fin que éstos y sus rendimientos financieros estén en todo momento debidamente identificados.

La no ministración de estos recursos y sus rendimientos financieros por parte de la Secretaría de Finanzas del Estado de Zacatecas a la **Unidad Ejecutora** en el plazo establecido en el párrafo cuarto de esta cláusula, se considerará incumplimiento de este instrumento jurídico, por lo que de actualizarse dicho supuesto, el **“IMSS-BIENESTAR”** podrá solicitar que se reintegren a la Tesorería de la Federación los recursos transferidos, así como los rendimientos financieros generados, obligándose **“EL GOBIERNO DE LA ENTIDAD”** a realizar dicho reintegro dentro de los quince (15) días naturales siguientes a la fecha en que sea requerida para tal efecto.

La Secretaría de Finanzas del Estado de Zacatecas y la **Unidad Ejecutora**, deberán remitir al **“IMSS-BIENESTAR”** la documentación correspondiente a la apertura de las cuentas a que se refiere esta cláusula, en la que se especifique que el destino final de los recursos que se transfieran en virtud del presente Convenio de Coordinación, es para el desarrollo





CONVENIO: PM-E001-2023-ZACATECAS-32

de las acciones que corresponden al cumplimiento del objeto del presente instrumento jurídico.

Los recursos presupuestarios federales que se transfieran en los términos de este Convenio de Coordinación no pierden su carácter federal, por lo que en su asignación, ejercicio y comprobación deberán observarse las disposiciones jurídicas federales aplicables.

Asimismo, se acuerda que el monto de los recursos presupuestarios federales transferidos en virtud del presente Convenio de Coordinación no es susceptible de presupuestarse en los ejercicios siguientes, por lo que no implica el compromiso de transferencias posteriores ni en ejercicios fiscales subsecuentes.

Los recursos presupuestarios federales que el "IMSS-BIENESTAR" se compromete a transferir a "EL GOBIERNO DE LA ENTIDAD" en virtud del presente Convenio de Coordinación, estarán sujetos a la disponibilidad presupuestaria y a las autorizaciones correspondientes, de conformidad con las disposiciones jurídicas y administrativas que resulten aplicables.

**TERCERA. VERIFICACIÓN DEL DESTINO DE LOS RECURSOS FEDERALES.** Para asegurar la transparencia en la aplicación y comprobación de los recursos federales ministrados, "LAS PARTES" convienen en sujetarse a lo siguiente:

- I. El "IMSS-BIENESTAR", por conducto de la Unidad de Infraestructura en lo que concierne a la verificación de la ejecución de los trabajos que se realicen en cumplimiento del objeto de este instrumento jurídico, y de la Unidad de Administración y Finanzas, por lo que hace a la comprobación del ejercicio del gasto que deba realizar la **Unidad Ejecutora**, dentro del marco de sus atribuciones y a través de los mecanismos que estas últimas implementen para tal fin, verificará (i) el cumplimiento del objetivo, meta e indicadores a que se refiere la cláusula Cuarta de este Convenio de Coordinación, y (ii) que los recursos presupuestarios federales señalados en su cláusula Segunda sean destinados únicamente para cumplir el objeto del presente instrumento jurídico, de conformidad con sus **Anexos 2 y 3**, sin perjuicio de las atribuciones que en la materia correspondan a otras instancias competentes del Ejecutivo Federal.
- II. El "IMSS-BIENESTAR", a través de la Unidad de Infraestructura, dará seguimiento al avance físico y financiero del cumplimiento del objeto del presente instrumento jurídico, a través de los reportes de acciones que presente la **Unidad Ejecutora** en términos de lo estipulado en el presente instrumento jurídico.
- III. Las acciones de verificación de la aplicación de los recursos que el "IMSS-BIENESTAR" realice en los términos estipulados en el presente instrumento jurídico, no implicará en modo alguno que éste pueda participar en los procesos de asignación de los mismos, en virtud de lo cual deberá abstenerse de intervenir en los procedimientos de contratación que formalice la **Unidad Ejecutora** para cumplir con el objeto de este instrumento jurídico, así como de interferir de forma alguna en el procedimiento y mecanismo de supervisión externo que defina la **Unidad Ejecutora** durante la aplicación de los recursos presupuestarios



CONVENIO: PM-E001-2023-ZACATECAS-32

destinados a su ejecución y demás actividades que se realicen para el cumplimiento de las condiciones técnicas, económicas, de tiempo, de cantidad y de calidad contratadas.

- IV. El **"IMSS-BIENESTAR"**, a través de la Unidad de Infraestructura, considerando su disponibilidad de recursos humanos y presupuestaria, podrá practicar visitas de supervisión y verificación, a efecto de observar la correcta aplicación y seguimiento de los recursos federales transferidos para la operación y objeto del **"EL PROGRAMA"**, y el cumplimiento de las obligaciones establecidas en el presente instrumento jurídico, incluyendo la presentación de los informes que deba rendir la **Unidad Ejecutora** en los términos previstos en el presente instrumento jurídico. Los resultados derivados de las visitas de supervisión y verificación, se notificarán a la **Unidad Ejecutora** para que proceda conforme a sus atribuciones.

Para efectos de lo señalado en el párrafo anterior, la **Unidad Ejecutora** estará obligada a otorgar al **"IMSS-BIENESTAR"**, a través del personal que designe; todas las facilidades que resulten necesarias.

- V. Para los efectos de las acciones de supervisión y verificación referidas en las fracciones I y IV de la presente cláusula, la **Unidad Ejecutora** al rendir los informes del ejercicio presupuestario, deberá exhibir en medio electrónico la documentación escaneada de su original que sustente la correcta aplicación de los recursos a que se refiere la cláusula Segunda del presente instrumento jurídico.
- VI. El **"IMSS-BIENESTAR"**, a través de la Unidad de Infraestructura, en lo que concierne a la verificación de la ejecución de los trabajos que se realicen en cumplimiento del objeto de este instrumento jurídico, y de la Unidad de Administración y Finanzas por lo que hace a la comprobación del ejercicio del gasto que deba realizar la **Unidad Ejecutora**, podrá en todo momento verificar en coordinación con la **Unidad Ejecutora**, la documentación que permita observar el ejercicio de los recursos presupuestarios federales transferidos a **"EL GOBIERNO DE LA ENTIDAD"**, así como los rendimientos financieros generados y podrá solicitar a esta última que exhiba el original de los documentos que justifiquen y comprueben el ejercicio de dichos recursos. Dicha información, de ser el caso, se hará del conocimiento de las instancias de fiscalización correspondientes.
- VII. En caso de presentarse (i) la falta de comprobación de los recursos presupuestarios federales transferidos a **"EL GOBIERNO DE LA ENTIDAD"**, así como de sus rendimientos financieros o, (ii) no sean ejercidos en los términos estipulados en el presente Convenio de Coordinación, el **"IMSS-BIENESTAR"** podrá solicitar a la **Unidad Ejecutora** su reintegro a la Tesorería de la Federación. En estos supuestos, la **Unidad Ejecutora** estará obligada a efectuar dicho reintegro dentro de los quince (15) días naturales siguientes a la fecha en que el **"IMSS-BIENESTAR"** se lo requiera.

**CUARTA. OBJETIVO, META E INDICADORES.** Los recursos a que se refiere la cláusula Segunda del presente Convenio de Coordinación tendrán el objetivo, meta e indicadores





CONVENIO: PM-E001-2023-ZACATECAS-32

que se establecen en el **Anexo 4** del presente instrumento jurídico, cuya observancia estará a cargo de la **Unidad Ejecutora**.

**QUINTA. APLICACIÓN.** Los recursos presupuestarios federales a que alude la cláusula Segunda de este instrumento jurídico serán destinados por la **Unidad Ejecutora** en forma exclusiva a realizar en los establecimientos de salud que se señalan en el **Anexo 2** de este instrumento jurídico las acciones de infraestructura que se describen en el mismo, considerando para su ejecución, el catálogo de conceptos, que se contienen en su **Anexo 3**, con la finalidad de contribuir a garantizar el acceso efectivo y la continuidad en la prestación gratuita de servicios de salud, medicamentos y demás insumos asociados dirigidos a las personas sin seguridad social.

Los recursos presupuestarios federales que se transfieran en virtud del presente Convenio de Coordinación se devengarán conforme a lo establecido en el artículo 175 del Reglamento de la Ley Federal de Presupuesto y Responsabilidad Hacendaria; se registrarán por **"EL GOBIERNO DE LA ENTIDAD"** en su contabilidad de acuerdo con las disposiciones jurídicas aplicables y se rendirán en su Cuenta Pública, sin que por ello pierdan su carácter federal.

La **Unidad Ejecutora** podrá ejercer los rendimientos financieros generados en la cuenta bancaria productiva, única y específica en la que haya recibido los recursos presupuestarios federales objeto del presente instrumento jurídico, exclusivamente para realizar las acciones de infraestructura en las unidades médicas que se contienen en el **Anexo 2** del presente instrumento jurídico, considerando para su ejecución, el catálogo de conceptos autorizados que se prevé en el **Anexo 3** de este Convenio de Coordinación.

En el **Anexo 9** de este instrumento jurídico se contiene la propuesta de fachadas que **"EL GOBIERNO DE LA ENTIDAD"** podrá utilizar para la ejecución de las acciones de mantenimiento que ejecute en cumplimiento de su objeto.

**"EL GOBIERNO DE LA ENTIDAD"** presentará mensualmente, dentro de los 15 primeros días naturales de cada mes, un reporte de los rendimientos financieros que generen los recursos presupuestarios federales transferidos en virtud del presente instrumento jurídico, conforme al **Anexo 5** de este Convenio de Coordinación.

Los remanentes de los recursos presupuestarios federales transferidos a **"EL GOBIERNO DE LA ENTIDAD"**, así como los correspondientes a los rendimientos financieros generados, deberán ser reintegrados a la Tesorería de la Federación, en los términos previstos en el artículo 17 de la Ley de Disciplina Financiera de las Entidades Federativas y los Municipios, debiendo informarlo al **"IMSS-BIENESTAR"**, por conducto de la Coordinación de Conservación y Mantenimiento de Infraestructura, de manera escrita y con los documentos soportes correspondientes.

**SEXTA. GASTOS ADMINISTRATIVOS.** Los gastos administrativos y demás erogaciones no previstas en el catálogo de conceptos autorizados que se contiene en el **Anexo 3** del presente instrumento jurídico y exclusivamente respecto de las unidades que se señalan en el **Anexo 2** de este Convenio de Coordinación, deberán ser realizados por **"EL GOBIERNO DE LA ENTIDAD"** con cargo a sus recursos propios.



CONVENIO: PM-E001-2023-ZACATECAS-32

**SÉPTIMA. OBLIGACIONES DE “EL GOBIERNO DE LA ENTIDAD”.** Adicionalmente a los compromisos establecidos en otras cláusulas del presente Convenio de Coordinación, “EL GOBIERNO DE LA ENTIDAD” se obliga a:

- I. Vigilar, a través de la **Unidad Ejecutora**, el estricto cumplimiento de las disposiciones jurídicas aplicables al ejercicio del gasto público federal, obligándose, en consecuencia, a dar aviso a las instancias competentes, respecto de cualquier anomalía detectada.
  - II. Garantizar en todo momento, a través de la **Unidad Ejecutora**, que las contrataciones que efectúe en cumplimiento del objeto del presente Convenio de Coordinación, cumplan con las disposiciones jurídicas federales aplicables.
  - III. Responder, a través de la **Unidad Ejecutora**, por la integración y veracidad de la información técnica y financiera que proporcione para el cumplimiento de los compromisos establecidos en el presente instrumento jurídico, particularmente, de aquella generada con motivo de la aplicación, seguimiento, control, rendición de cuentas y transparencia de los recursos presupuestarios federales transferidos, en términos de las disposiciones jurídicas aplicables.
  - IV. Aplicar, a través de la **Unidad Ejecutora**, los recursos federales transferidos y sus rendimientos financieros conforme al objetivo, meta e indicadores previstos en el presente instrumento jurídico.
  - V. Por conducto de la **Unidad Ejecutora**, remitir al “**IMSS-BIENESTAR**”, a través de la Unidad de Infraestructura, en un plazo no mayor a cinco (5) días hábiles posteriores a la recepción de la transferencia de los recursos presupuestarios federales referidos en la cláusula Segunda del presente Convenio de Coordinación, los comprobantes que acrediten la recepción de dicha transferencia, conforme a la normativa aplicable. La documentación comprobatoria a que se refiere éste párrafo, deberá remitirse en archivo electrónico con el Comprobante Fiscal Digital por Internet (CFDI).
- Así mismo, la **Unidad Ejecutora** deberá remitir al “**IMSS-BIENESTAR**”, a través de La Unidad de Infraestructura, en un plazo no mayor a cinco (5) días hábiles posteriores a la recepción de la ministración realizada por parte de la Secretaría de Finanzas del Estado de Zacatecas, el comprobante que acredite la recepción de la ministración, conforme a la normativa aplicable.
- VI. Integrar, por conducto de la **Unidad Ejecutora**, la información financiera relativa a los recursos federales transferidos para la ejecución del objeto del presente Convenio de Coordinación, en los términos previstos en el artículo 70 de la Ley General de Contabilidad Gubernamental.
  - VII. Por conducto de la **Unidad Ejecutora**, remitir a la Unidad de Infraestructura, la información y documentación que sustente el avance físico y financiero del cumplimiento del objeto de este instrumento jurídico.





CONVENIO: PM-E001-2023-ZACATECAS-32

- VIII. Por conducto de la **Unidad Ejecutora**, rendir al "**IMSS-BIENESTAR**", a través de la Unidad de Infraestructura, informes (i) del ejercicio del gasto de manera mensual, a más tardar el día quince (15) de cada mes; (ii) de reporte de acciones, a más tardar el día quince (15) de cada mes, y (iii) de cierre del ejercicio, a más tardar el 30 de abril de 2024, conforme a los **Anexos 6, 7 y 8** de este Convenio de Coordinación, respectivamente.
- IX. Por conducto de la **Unidad Ejecutora**, rendir al "**IMSS-BIENESTAR**", a través de la Unidad de Infraestructura, un informe respecto del cumplimiento del objetivo, meta e indicadores referidos en la cláusula Cuarta y en el **Anexo 4** de este instrumento jurídico, a más tardar el 31 de enero de 2024.
- X. Verificar, a través de la **Unidad Ejecutora**, que la documentación comprobatoria del gasto de los recursos presupuestarios federales objeto de este Convenio de Coordinación, cumpla con los requisitos fiscales establecidos en las disposiciones federales aplicables, entre otros, aquéllos que determinan los artículos 29 y 29-A del Código Fiscal de la Federación, los que deberán expedirse a nombre de la **Unidad Ejecutora**. Conforme a lo anterior, dicha documentación deberá contar con el archivo electrónico CFDI correspondiente, salvo en los casos de excepción previstos por las leyes aplicables, en los que se deberán atender las disposiciones especiales para su comprobación. En tal virtud, la **Unidad Ejecutora** deberá remitir al "**IMSS-BIENESTAR**", a través de la Unidad Infraestructura, el archivo electrónico con la Verificación de Comprobantes Fiscales Digitales por Internet, emitido por el Servicio de Administración Tributaria.

En consecuencia, la autenticidad de la documentación justificativa y comprobatoria de los recursos federales erogados, será responsabilidad de la **Unidad Ejecutora**.

- XI. Mantener bajo su custodia, a través de la **Unidad Ejecutora**, la documentación justificativa y comprobatoria original que sustente la erogación de los recursos presupuestarios federales transferidos en virtud del presente Convenio de Coordinación, obligándose a exhibirla en cualquier momento que le sea requerida por el "**IMSS-BIENESTAR**" y, en su caso, por los órganos fiscalizadores competentes, además de proporcionar la información adicional que estos últimos le requieran.
- XII. Por conducto de la **Unidad Ejecutora**, cancelar, conforme a lo señalado en la fracción II del artículo 70 de la Ley General de Contabilidad Gubernamental, la documentación justificativa y comprobatoria de los recursos presupuestarios federales transferidos en virtud del presente Convenio de Coordinación, con la leyenda "Operado con recursos presupuestarios federales del programa E001 "Atención a la salud de personas sin seguridad social" del ejercicio fiscal 2023".
- XIII. La **Unidad Ejecutora**, deberá reportar al "**IMSS-BIENESTAR**", a través de la Unidad de Infraestructura el seguimiento mensual, dentro de los primeros quince (15) días de cada mes, del avance en el cumplimiento del objetivo, meta e indicadores y el resultado de las acciones que lleve a cabo, en cumplimiento del objeto de este Convenio de Coordinación.



- XIV. Mantener actualizada, por conducto de la **Unidad Ejecutora**, la información relativa al cumplimiento del objetivo, meta e indicadores a los que se destinen los recursos presupuestarios federales transferidos.
- XV. Proporcionar, por conducto de la **Unidad Ejecutora**, la información y documentación que el **"IMSS-BIENESTAR"**, a través de la Unidad de Infraestructura, le solicite en las visitas de supervisión y verificación que este último opte por realizar, para observar el cumplimiento de las obligaciones establecidas en el presente instrumento jurídico, así como que los recursos federales transferidos con motivo del mismo, sean destinados únicamente para el cumplimiento de su objeto.
- XVI. Informar, por conducto de la **Unidad Ejecutora**, sobre la suscripción de este Convenio de Coordinación a los órganos de control y de fiscalización de **"EL GOBIERNO DE LA ENTIDAD"** y entregarles copia del mismo.
- XVII. Difundir en la página de Internet de la **Unidad Ejecutora** el presente Convenio de Coordinación, así como los conceptos financiados con los recursos federales transferidos en virtud del mismo, incluyendo los avances y resultados financieros, en los términos de las disposiciones aplicables.
- XVIII. Gestionar, por conducto de la **Unidad Ejecutora**, la publicación del presente instrumento jurídico en el órgano de difusión oficial de **"LA ENTIDAD"**.

**OCTAVA. OBLIGACIONES DEL "IMSS-BIENESTAR"**. Adicionalmente a los compromisos establecidos en otras cláusulas del presente Convenio de Coordinación, el **"IMSS-BIENESTAR"** se compromete a:

- I. Por conducto de la Coordinación de Finanzas, transferir a **"EL GOBIERNO DE LA ENTIDAD"**, con el carácter de subsidios, los recursos presupuestarios federales a que se refiere el presente Convenio de Coordinación, dentro del periodo previsto en su **Anexo 1**.
- II. Verificar, en el ámbito de sus atribuciones y conforme a su capacidad operativa, a través de la Unidad de Infraestructura, que los recursos presupuestarios federales que en virtud de este instrumento jurídico se transfieran, sean aplicados únicamente para la realización del objeto del mismo, sin perjuicio de las atribuciones que en la materia correspondan a otras instancias competentes de la Federación y/o de **"EL GOBIERNO DE LA ENTIDAD"**.
- III. Por conducto de la Unidad de Infraestructura, solicitar a la **Unidad Ejecutora** que ésta entregue un informe del cumplimiento del objetivo, meta e indicadores referidos en la cláusula Cuarta y en el **Anexo 4** de este instrumento, a más tardar el 31 de enero de 2024.





CONVENIO: PM-E001-2023-ZACATECAS-32

- IV. Dar seguimiento, a través de la Unidad de Infraestructura, al ejercicio de los recursos presupuestarios federales transferidos y rendimientos financieros generados, con base en los informes que la **Unidad Ejecutora** rinda en los términos previstos en este Convenio de Coordinación.
- V. Solicitar, a través de la Unidad de Infraestructura, la documentación justificativa y comprobatoria del gasto de los recursos presupuestarios federales transferidos, que la **Unidad Ejecutora** debe presentar en términos de lo estipulado en el presente Convenio de Coordinación.
- VI. Verificar, a través de la Unidad de Infraestructura, que **"EL GOBIERNO DE LA ENTIDAD"** efectúe el reintegro de los recursos presupuestarios federales transferidos en virtud del presente Convenio de Coordinación, cuando (i) después de radicados a la Secretaría de Finanzas del Estado de Zacatecas, no hayan sido ministrados a la **Unidad Ejecutora** en el plazo convenido en este instrumento jurídico; (ii) una vez ministrados a la **Unidad Ejecutora**, el **"IMSS-BIENESTAR"**, por conducto de la Unidad de Infraestructura, lo requiera por su falta de comprobación, o por no haber sido ejercidos en los términos del presente Convenio de Coordinación, (iii) al cierre del ejercicio fiscal, en los términos dispuestos en el artículo 17 de la Ley de Disciplina Financiera de las Entidades Federativas y de los Municipios.
- VII. Presentar el Informe de la Cuenta de la Hacienda Pública Federal y los demás informes que sean requeridos, sobre la aplicación de los recursos transferidos con motivo del presente Convenio de Coordinación.
- VIII. Dar seguimiento mensual, en coordinación con la **Unidad Ejecutora**, sobre el avance en el cumplimiento de la realización de las acciones objeto del presente instrumento jurídico.
- IX. Realizar, en el ámbito de su competencia, la supervisión, verificación, seguimiento y evaluación de los recursos presupuestarios federales que, en virtud de este instrumento, sean ministrados a **"EL GOBIERNO DE LA ENTIDAD"**, de conformidad con las disposiciones jurídicas aplicables en materia del ejercicio del gasto público federal.
- X. Realizar las gestiones necesarias para la publicación del presente instrumento jurídico en el Diario Oficial de la Federación.
- XI. Difundir, en la página de Internet del **"IMSS-BIENESTAR"**, el presente Convenio de Coordinación.

**NOVENA. ACCIONES DE VERIFICACIÓN, SEGUIMIENTO, EVALUACIÓN, CONTROL Y FISCALIZACIÓN.** "LAS PARTES" acuerdan que la verificación, seguimiento y evaluación del ejercicio de los recursos presupuestarios federales transferidos por el **"IMSS-BIENESTAR"** a **"EL GOBIERNO DE LA ENTIDAD"** con motivo del presente instrumento jurídico, corresponderá a **"LAS PARTES"** en los términos estipulados en el mismo y de conformidad con lo establecido en las disposiciones jurídicas aplicables.



CONVENIO: PM-E001-2023-ZACATECAS-32

Asimismo, se obligan a que, cuando los servidores públicos que participen en la ejecución del presente Convenio de Coordinación detecten que los recursos presupuestarios federales transferidos han sido destinados a fines distintos a los estipulados en este instrumento jurídico, lo harán del conocimiento de manera inmediata de la Auditoría Superior de la Federación, de la Secretaría de la Función Pública, de la Contraloría Social del Estado de Zacatecas y, en su caso, del ministerio público que resulte competente.

**DÉCIMA. RESPONSABILIDAD LABORAL.** Queda expresamente estipulado por "**LAS PARTES**", que el personal contratado, empleado o comisionado por cada una de ellas para dar cumplimiento al presente instrumento jurídico, guardará relación laboral únicamente con aquélla que lo contrató, empleó o comisionó, por lo que asumen plena responsabilidad por este concepto, sin que en ningún caso, la otra parte pueda ser considerada como patrón sustituto o solidario, obligándose en consecuencia, cada una de ellas, a sacar a la otra, en paz y a salvo, frente a cualquier reclamación o demanda, que su personal pretendiese interponer en su contra, deslindándose desde ahora de cualquier responsabilidad de carácter laboral, civil, penal, administrativa o de cualquier otra naturaleza jurídica que en ese sentido se les quiera fincar.

**DÉCIMA PRIMERA. COMISIÓN DE EVALUACIÓN Y SEGUIMIENTO.** Para el adecuado desarrollo del objeto del presente instrumento, "**LAS PARTES**" constituyen, en este acto, una Comisión de Evaluación y Seguimiento integrada por un representante del "**IMSS-BIENESTAR**" y uno del "**GOBIERNO DE LA ENTIDAD**", cuyas funciones serán las siguientes:

- a) Solucionar cualquier circunstancia no prevista en el presente instrumento jurídico.
- b) Resolver las controversias o conflictos que se susciten con motivo de la interpretación o cumplimiento de este Convenio.
- c) Establecer las medidas o mecanismos que permitan atender las circunstancias especiales, caso fortuito o de fuerza mayor, para la realización del objeto previsto en el presente instrumento jurídico.
- d) Las demás que acuerden "**LAS PARTES**".

El "**IMSS-BIENESTAR**" designa como integrante de la Comisión de Evaluación y Seguimiento a la persona Titular de la Unidad de Infraestructura.

Por parte de "**EL GOBIERNO DE LA ENTIDAD**" participará como integrante de la Comisión de Evaluación y Seguimiento la persona servidora pública que designe la persona titular de la **Unidad Ejecutora**, quien deberá tener un nivel jerárquico inmediato inferior.

**DÉCIMA SEGUNDA. VIGENCIA.** El presente Convenio de Coordinación surtirá sus efectos a partir de la fecha de su suscripción y se mantendrá en vigor hasta el 31 de diciembre de 2023, sin perjuicio de las acciones de comprobación del ejercicio del gasto que se realicen





CONVENIO: PM-E001-2023-ZACATECAS-32

con posterioridad en los términos convenidos en el mismo, de conformidad con las disposiciones jurídicas aplicables.

**DÉCIMA TERCERA. MODIFICACIONES. "LAS PARTES"** acuerdan que el presente Convenio de Coordinación podrá modificarse de común acuerdo para lo cual deberán formalizar el convenio modificatorio respectivo. Las modificaciones al Convenio de Coordinación obligarán a sus signatarios a partir de la fecha de su firma y deberán publicarse en el Diario Oficial de la Federación y en el órgano de difusión oficial de **"EL GOBIERNO DE LA ENTIDAD"**.

**DÉCIMA CUARTA. CASO FORTUITO Y FUERZA MAYOR.** En circunstancias especiales originadas por caso fortuito o fuerza mayor, para la realización del objeto previsto en este instrumento jurídico, **"LAS PARTES"** convienen en aplicar las medidas o mecanismos que se acuerden a través de la Comisión de Evaluación y Seguimiento señalada en la cláusula Décima Primera de este instrumento jurídico, mismas que de ser necesarias, darán lugar a suscribir el convenio modificatorio correspondiente en los términos que se señalan en la cláusula que antecede.

**DÉCIMA QUINTA. CAUSAS DE TERMINACIÓN ANTICIPADA.** El presente Convenio de Coordinación podrá darse por terminado anticipadamente por cualquiera de las causas siguientes:

- I. Por acuerdo de **"LAS PARTES"**.
- II. Por no existir la disponibilidad presupuestaria para hacer frente a los compromisos que adquiere el **"IMSS-BIENESTAR"**.
- III. Por caso fortuito o fuerza mayor.

**DÉCIMA SEXTA. CAUSAS DE RESCISIÓN.** El presente Convenio de Coordinación podrá rescindirse por el incumplimiento de las obligaciones contraídas en el presente instrumento jurídico.

**DÉCIMA SÉPTIMA. SOLUCIÓN DE CONTROVERSIAS.** **"LAS PARTES"** manifiestan que el presente Convenio de Coordinación se celebra de buena fe por lo que, en caso de presentarse algún conflicto o controversia con motivo de su interpretación o cumplimiento, lo resolverán de común acuerdo mediante la Comisión de Evaluación y Seguimiento descrita en la cláusula Décima Primera del presente instrumento jurídico.

En caso de subsistir la controversia, **"LAS PARTES"** acuerdan someterse a la jurisdicción de los Tribunales Federales competentes con sede en la Ciudad de México, por lo que renuncian expresamente a cualquier fuero que pudiere corresponderles en razón de sus domicilios presentes o futuros.

**DÉCIMA OCTAVA. AVISOS, COMUNICACIONES Y NOTIFICACIONES.** **"LAS PARTES"** convienen en que todos los avisos, comunicaciones y notificaciones que se realicen con motivo del presente instrumento, se llevarán a cabo por escrito en los domicilios establecidos en el apartado de Declaraciones del mismo, así como en las direcciones



CONVENIO: PM-E001-2023-ZACATECAS-32

electrónicas que las mismas designen para tales efectos, atendiendo los principios de inmediatez.

En caso de que **"LAS PARTES"** cambien de domicilio, se obligan a dar el aviso correspondiente a la otra, con quince (15) días hábiles de anticipación a que dicho cambio de ubicación se lleve a cabo, de lo contrario se tomará como válido el domicilio expresado en el apartado de Declaraciones del presente instrumento. Para el caso de cambio de dirección electrónica, dicho cambio deberá notificarlo por escrito y/o vía oficial signada por las **"LAS PARTES"**.

**DÉCIMA NOVENA. VICIOS DEL CONSENTIMIENTO.** **"LAS PARTES"** manifiestan que en la celebración del presente Convenio de Coordinación no ha habido error, dolo o mala fe, lesión o vicios que afecten el consentimiento.

**VIGÉSIMA. ANEXOS.** **"LAS PARTES"** reconocen como parte integrante del presente Convenio de Coordinación los anexos que a continuación se indican. Dichos anexos tendrán la misma fuerza legal que el presente instrumento jurídico.

#### ANEXOS

- Anexo 1. MONTO DE LOS RECURSOS Y PERIODO DE TRANSFERENCIA
- Anexo 2. ESTABLECIMIENTOS DE SALUD OBJETO DE APOYO
- Anexo 3. CATÁLOGO DE CONCEPTOS AUTORIZADOS
- Anexo 4. OBJETIVO, META E INDICADORES
- Anexo 5. REPORTE DE RENDIMIENTOS FINANCIEROS
- Anexo 6. FORMATO PARA CERTIFICACIÓN DE GASTO
- Anexo 7. REPORTE DE ACCIONES
- Anexo 8. CIERRE PRESUPUESTARIO
- Anexo 9. PROPUESTAS DE FACHADAS

Leído el presente Convenio de Coordinación, estando debidamente enteradas **"LAS PARTES"** de su contenido y alcance legal, lo firman por sextuplicado, en la Ciudad de México, el 11 de agosto de 2023.





CONVENIO: PM-E001-2023-ZACATECAS-32

Por el "IMSS-BIENESTAR"

Por "EL GOBIERNO DE LA ENTIDAD"

*67*  
  
DR. ALEJANDRO ANTONIO CALDERÓN  
ALIPI  
DIRECTOR GENERAL

EL DR. RICARDO OLIVARES SÁNCHEZ  
SECRETARIO DE FINANZAS

DR. VÍCTOR HUGO BORJA ABURTO  
TITULAR DE LA UNIDAD DE ATENCIÓN A LA  
SALUD

EL DR. USUALDO PINEDO BARRIOS  
SECRETARIO DE SALUD Y DIRECTOR  
GENERAL DE SERVICIOS DE SALUD DE  
ZACATECAS

ARQ. CARLOS SÁNCHEZ MENESES  
TITULAR DE LA UNIDAD DE  
INFRAESTRUCTURA

LIC. AUNARD AGUSTÍN DE LA ROCHA  
WAITE  
TITULAR DE LA UNIDAD DE  
ADMINISTRACIÓN Y FINANZAS

*11*  
*69*

HOJA DE FIRMAS DEL CONVENIO DE COORDINACIÓN EN MATERIA DE TRANSFERENCIA DE RECURSOS PRESUPUESTARIOS FEDERALES CON EL CARÁCTER DE SUBSIDIOS PARA LLEVAR A CABO ACCIONES DE INFRAESTRUCTURA, CON CARGO A LOS RECURSOS DEL PROGRAMA PRESUPUESTARIO E001 "ATENCIÓN A LA SALUD DE PERSONAS SIN SEGURIDAD SOCIAL" PARA EL EJERCICIO FISCAL 2023, QUE CELEBRAN SERVICIOS DE SALUD DEL INSTITUTO MEXICANO DEL SEGURO SOCIAL PARA EL BIENESTAR Y EL GOBIERNO DEL ESTADO DE ZACATECAS, EL DÍA 11 DE AGOSTO DE 2023.



SECRETARÍA DE SALUD  
IMSS-BIENESTAR



Zacatecas  
ESTADO LIBRE Y SOBERANO  
1917-2017

CONVENIO: PM-E001-2023-ZACATECAS-32

**ANEXO 1**

**MONTO DE LOS RECURSOS Y PERIODO DE TRANSFERENCIA**

**(Capítulo 4000 "Transferencias, Asignaciones, Subsidios y Otras Ayudas)**

Partida de Gasto	Importe Total	Periodo de Transferencia
43401	\$75,268,674.56	A partir del mes de agosto de 2023

ANEXO 1 DEL CONVENIO DE COORDINACIÓN EN MATERIA DE TRANSFERENCIA DE RECURSOS PRESUPUESTARIOS FEDERALES CON EL CARÁCTER DE SUBSIDIOS PARA LLEVAR A CABO ACCIONES DE INFRAESTRUCTURA, CON CARGO A LOS RECURSOS DEL PROGRAMA PRESUPUESTARIO E001 "ATENCIÓN A LA SALUD DE PERSONAS SIN SEGURIDAD SOCIAL" PARA EL EJERCICIO FISCAL 2023, QUE CELEBRAN SERVICIOS DE SALUD DEL INSTITUTO MEXICANO DEL SEGURO SOCIAL PARA EL BIENESTAR Y EL GOBIERNO DEL ESTADO DE ZACATECAS, EL DÍA 11 DE AGOSTO DE 2023.





SERVICIOS DE SALUD  
IMSS-BIENESTAR



Zacatecas  
GOBIERNO DEL ESTADO  
2017-2021

CONVENIO: PM-E001-2023-ZACATECAS-32

**ANEXO 2**  
**ESTABLECIMIENTOS DE SALUD OBJETO DEL APOYO**

NO.	CURS	NOMBRE UNIDAD	DIRECCION	MONTANTO
1	ZSSSA013172	UNEME DE URGENCIAS ZACATECAS	AVENIDA GARCÍA SALINAS SIN NUMERO FRACCIONAMIENTO ARBOLEDAS AVENIDA C.P.98608	\$ 6,008,356.49
2	ZSSSA012795	UNEME HEMODIALISIS GUADALUPE	CALLE SHCP 1 ZONA INDUSTRIAL PARQUE INDUSTRIAL GUADALUPE CALLE C.P.98604	\$ 961,337.04
3	ZSSSA012783	UNEME DE ONCOLOGIA GUADALUPE	AVENIDA BARONES SIN NUMERO COLONIA EJIDAL CALZADA C.P.98613	\$ 7,939,041.71
4	ZSSSA012800	CENTRO DE SALUD VETAGRANDE	CALLE ESMERALDA 16 PUEBLO VETAGRANDE NINGUNO C.P.98140	\$ 1,800,322.40
5	ZSSSA001634	CENTRO DE SALUD EL LAMPOTAL	CALLE DOCTORES SIN NUMERO RANCHERÍA EL LAMPOTAL CALLE C.P.98150	\$ 870,989.05
6	ZSSSA000106	CENTRO DE SALUD RAMÓN LÓPEZ VELARDE (TORIBIO)	CALLE MORELOS 60 PUEBLO RAMÓN LÓPEZ VELARDE CALLE C.P.98510	\$ 1,049,387.86
7	ZSSSA000316	CENTRO DE SALUD GENARO CODINA	CALLE DEL AGUA ZARCA 6 COLONIA LOS LLANITOS CALLE C.P.98660	\$ 1,617,774.78
8	ZSSSA012433	CENTRO DE SALUD MARTÍNEZ DOMÍNGUEZ	CALLE BENITO JUAREZ 12 PUEBLO MARTINEZ DOMINGUEZ CALLE C.P.98659	\$ 1,036,941.43
9	ZSSSA012940	CENTRO DE SALUD CIENEGUITAS	CALLE 20 DE NOVIEMBRE 38 PUEBLO CIENEGUITAS CALLE C.P.98658	\$ 1,604,247.68
10	ZSSSA000893	CENTRO DE SALUD MORELOS	CALLE DEL REFUGIO 30 PUEBLO MORELOS CALLE C.P.98100	\$ 1,119,917.63
11	ZSSSA000905	CENTRO DE SALUD HACIENDA NUEVA	AVENIDA LOPEZ MATEOS 467 RANCHERÍA HACIENDA NUEVA CALLE C.P.98100	\$ 1,095,024.77

*[Handwritten signature]*

2

*[Handwritten signature]*



SERVICIOS DE SALUD  
IMSS-BIENESTAR



Zacatecas  
ESTADO LIBRE Y SOBERANO

CONVENIO: PM-E001-2023-ZACATECAS-32

CLAVE	NOMBRE	DIRECCIÓN	VALOR
12	ZSSSA001646 ✓ CENTRO DE SALUD SAUCEDA DE LA BORDA	CALLE JALISCO 50 PUEBLO SAUCEDA DE LA BORDA NINGUNO C.P.98140	\$ 912,477.15
13	ZSSSA000963 ✓ CENTRO DE SALUD NORIA DE ANGELES	CALLE ALAMEDA 2-A PUEBLO NORIA DE ANGELES CALLE C.P.98880	\$ 829,500.95
14	ZSSSA000485 ✓ CENTRO DE SALUD LA TESORERA (BAJÍO DE LA TESORERA)	CALLE ÁLVARO OBREGÓN 25 RANCHERÍA LA TESORERA CALLE C.P.98740	\$ 774,212.49
15	ZSSSA000461 ✓ CENTRO DE SALUD SAN PABLO	CALLE DEL CENTRO DE SALUD 7 RANCHERÍA SAN PABLO CALLE C.P.98760	\$ 788,012.86
16	ZSSSA002281 ✓ CENTRO DE SALUD VILLA INSURGENTES (EL CALABAZAL)	CALLE NUEVA SIN NUMERO FRACCIÓN VILLA INSURGENTES CALLE C.P.99109	\$ 1,601,179.54
17	ZSSSA000205 ✓ CENTRO DE SALUD LABOR DE SANTA BÁRBARA	CALLE IGNACIO ZARAGOZA SIN NUMERO RANCHERÍA LABOR DE SANTA BARBARA CALLE C.P.99198	\$ 493,560.46
18	ZSSSA000222 ✓ CENTRO DE SALUD MIGUEL HIDALGO (HIDALGO)	CALLE IGNACIO ALLENDE SIN NUMERO PUEBLO MIGUEL HIDALGO CALLE C.P.99150	\$ 1,002,654.80
19	ZSSSA000234 ✓ CENTRO DE SALUD PLATEROS	CALZADA DEL PEREGRINO 35 PUEBLO PLATEROS CALLE C.P.99158	\$ 1,069,498.46
20	ZSSSA000251 ✓ CENTRO DE SALUD LÁZARO CÁRDENAS (RANCHO GRANDE)	CALLE 5 DE MAYO 27 PUEBLO RANCHO GRANDE CALLE C.P.99188	\$ 1,180,904.54
21	ZSSSA001383 ✓ CENTRO DE SALUD AGUA ZARCA	CALLE 20 DE NOVIEMBRE SIN NUMERO RANCHERÍA AGUA ZARCA CALLE C.P.99110	\$ 792,161.67
22	ZSSSA001552 ✓ CENTRO DE SALUD SAN JOSÉ DE LLANETES	AVENIDA SAUCEDA 101 EJIDO SAN JOSE DE LLANETES NINGUNO C.P.99239	\$ 970,560.48
23	ZSSSA000263 ✓ CENTRO DE SALUD RÍO FLORIDO	CALLE 5 DE MAYO 50 RANCHERÍA RIO FLORIDO CALLE C.P.99170	\$ 953,965.24
24	ZSSSA000280 ✓ CENTRO DE SALUD TRUJILLO	NINGUNO SIN NOMBRE SIN NUMERO RANCHERÍA TRUJILLO CALLE C.P.99199	\$ 1,173,852.15





SERVICIOS DE SALUD  
IMSS-BIENESTAR

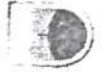

Zacatecas  
ESTADO DE ZACATECAS  
2022-23

CONVENIO: PM-E001-2023-ZACATECAS-32

N°	CLAVE	NOMBRE UNIDAD	DIRECCIÓN	MONTA
25	ZSSSA000671	CENTRO DE SALUD POTRERO DE ABAJO	CALLE JUAREZ SIN NUMERO PUEBLO JIMENEZ DEL TEUL NINGUNO C.P.99280	\$ 1,083,897.48
26	ZSSSA012701	CENTRO DE SALUD SOMBRERETE	CALLE EXHACIENDA GRANDE SIN NUMERO COLONIA CENTRO CALLE C.P.99100	\$ 3,101,545.52
27	ZSSSA001523	CENTRO DE SALUD MILPILLAS DE LA SIERRA	AVENIDA HIDALGO 1 PUEBLO MILPILLAS DE LA SIERRA CALLE C.P.99210	\$ 875,137.86
28	ZSSSA001564	CENTRO DE SALUD SAN JOSÉ DEL VERGEL (COLONIA SAN JOSÉ DEL V.)	CALLE 16 DE SEPTIEMBRE SIN NUMERO COLONIA SAN JOSE DEL VERGEL NINGUNO C.P.99201	\$ 1,107,471.20
29	ZSSSA001581	CENTRO DE SALUD J. JESÚS GONZÁLEZ ORTEGA (SAN MATEO)	CALLE JOAQUIN AMARO 3 PUEBLO SAN MATEO CALLE C.P.99220	\$ 803,245.46
30	ZSSSA002964	CENTRO DE SALUD CAMPO QUINCE (SAN LORENZO)	CALLE SIN NOMBRE SIN NUMERO EIJIDO LA HONDA NINGUNO C.P.98336	\$ 2,820,929.56
31	ZSSSA000345	CENTRO DE SALUD LA LAGUNA (LA LAGUNA VALENCIANA)	AVENIDA JUÁREZ SIN NUMERO RANCHERÍA LA LAGUNA (LA LAGUNA VALENCIANA) CALLE C.P.98369	\$ 1,140,661.67
32	ZSSSA000350	CENTRO DE SALUD LUIS MOYA	CALLE 20 DE NOVIEMBRE SIN NUMERO VILLA LUIS MOYA I CALLE C.P.98350	\$ 885,505.53
33	ZSSSA001231	CENTRO DE SALUD LA FLORIDA	CALLE GALEANA SIN NUMERO RANCHERÍA LA FLORIDA NINGUNO C.P.98400	\$ 1,012,048.58
34	ZSSSA001243	CENTRO DE SALUD PROGRESO DE ALFONSO MEDINA (COLONIA PROGRESO)	CALLE ALFONSO MEDINA SIN NUMERO COLONIA PROGRESO DE ALFONSO MEDINA (PROGRESO) CALLE C.P.98410	\$ 1,140,661.67
35	ZSSSA001260	CENTRO DE SALUD TETILLAS (EX-HIACIENDA DE TETILLAS)	PRIVADA PRIV. SANTA RITA SIN NUMERO RANCHERÍA TETILLAS CALLE C.P.98416	\$ 1,095,024.77
36	ZSSSA002955	CENTRO DE SALUD MIGUEL AUZA	PROLONGACIÓN CONSTITUCION SIN NUMERO COLONIA JARDINES DE LA NUEVA ESPAÑA CALLE C.P.98330	\$ 2,892,102.07
37	ZSSSA000012	CENTRO DE SALUD APOZOL	PRIVADA DE LOS FIGUEROA 9 PUEBLO APOZOL CALLEJÓN C.P.99940	\$ 1,804,778.64



SECRETARÍA DE SALUD  
INSTITUTO MEXICANO DE SEGURO SOCIAL  
IMSS-BIENESTAR



Zacatecas  
ESTADO LIBRE Y SOBERANO

CONVENIO: PM-E001-2023-ZACATECAS-32

38	ZSSSA002112	✓	CENTRO DE SALUD EL REMOLINO	CALLE AZUCENAS 30 RANCHERÍA EL REMOLINO CALLE C.P.99970	\$	1,634,370.02
39	ZSSSA000951	✓	CENTRO DE SALUD EL MOLINO	CALLE BENITO JUÁREZ 140 RANCHERÍA EL MOLINO CALLE C.P.99917	\$	771,417.62
40	ZSSSA000041	✓	CENTRO DE SALUD TENAYUCA	CALLE BENITO JUAREZ 27 PUEBLO TENAYUCA CALLE C.P.99930	\$	633,886.48
41	ZSSSA000596	✓	CENTRO DE SALUD LA PITAYA	ÁLVARO OBREGON SIN NUMERO C.P.99600	\$	1,761,333.41
42	ZSSSA001465	✓	CENTRO DE SALUD HUITZILA	CALLE INDEPENDENCIA (ANTES ZACATECAS) 1 PUEBLO HUITZILA CALLE C.P.99814	\$	1,020,346.20
43	ZSSSA001470	✓	CENTRO DE SALUD MILPILLAS DE ALLENDE	CALLE LOPEZ VELARDE 1 RANCHERÍA MILPILLAS CALLE C.P.99810	\$	999,602.15
44	ZSSSA000053	✓	CENTRO DE SALUD ATOLINGA	CALLE COLORADO 1 PUEBLO ATOLINGA CALLE C.P.99730	\$	1,189,912.48
45	ZSSSA000304	✓	CENTRO DE SALUD TRINIDAD GARCÍA DE LA CADENA	CALLE GONZALEZ ORTEGA 8 PUEBLO TRINIDAD GARCÍA DE LA CADENA CALLE C.P.99830	\$	1,534,798.59
46	ZSSSA001663	✓	CENTRO DE SALUD GONZÁLEZ ORTEGA (BAÑÓN)	AVENIDA LUIS DONALDO COLOSIO SIN NUMERO EJIDO BAÑON CALLE C.P.98471	\$	1,464,268.82
47	ZSSSA000753	✓	CENTRO DE SALUD ESTACIÓN CAMACHO	CALLE MAZAPIL SIN NUMERO PUEBLO ESTACION CAMACHO CALLE C.P.98250	\$	675,995.00
48	ZSSSA000794	✓	CENTRO DE SALUD SAN FELIPE NUEVO MERCURIO (EL NUEVO)	CALLE SIN NOMBRE SIN NUMERO EJIDO SAN FELIPE NUEVO MERCURIO CALLE C.P.98270	\$	1,173,852.15
49	ZSSSA000531	✓	CENTRO DE SALUD SAN JERÓNIMO	AVENIDA FERROCARRIL 98 PUEBLO SAN JERONIMO CALLE C.P.98650	\$	227,000.00
50	ZSSSA001832	✓	CENTRO DE SALUD COL. ESTRELLA DE ORO	AVENIDA DE LAS CONTELACIONES 308 COLONIA ESTRELLA DE ORO CALLE C.P.98087	\$	227,000.00
51	ZSSSA000712	✓	CENTRO DE SALUD LORETO	CALLE INDEPENDENCIA 303 COLONIA CENTRO CALLE C.P.98830	\$	227,000.00





SERVICIOS DE SALUD  
IMSS-BIENESTAR



Zacatecas  
ESTADO DE ZACATECAS  
2023-2027

CONVENIO: PM-E001-2023-ZACATECAS-32

IN	CODE	NOVENO UNIDAD	DIRECCION	VALOR
52	ZSSSA003000	CENTRO DE SALUD SAN MARCOS	CARRERA CARRETERA SAN MARCOS A SAN BLAS SIN NUMERO PUEBLO SAN MARCOS CALLE C.P.98820	\$ 227,000.00
53	ZSSSA000736	CENTRO DE SALUD LUIS MOYA	CARRERA CARRETERA PANAMERICANA KM. 595 SIN NUMERO COLONIA CENTRO CALLE C.P.98770	\$ 229,822.74
54	ZSSSA012672	CENTRO DE SALUD LA CAPILLA	CALLE FRANCISCO GARCIA SALINAS 2 RANCHERÍA LA CAPILLA CALLE C.P.98705	\$ 227,000.00
55	ZSSSA001721	CENTRO DE SALUD VILLA GARCÍA	BOULEVARD SIN NOMBRE SIN NUMERO COLONIA CENTRO BOULEVARD C.P.98900	\$ 227,000.00
56	ZSSSA001762	CENTRO DE SALUD VILLA HIDALGO	CALLE PROLONGACION JOSÉ MA. MORELOS SIN NUMERO COLONIA CENTRO CALLE C.P.98990	\$ 227,000.00
57	ZSSSA000140	CENTRO DE SALUD CHALCHIHUITES	CALLE HIDALGO 211 RANCHERÍA CHALCHIHUITES CALLE C.P.99260	\$ 227,000.00
58	ZSSSA000654	CENTRO DE SALUD JIMÉNEZ DEL TEUL	CALLE FRANCISCO VILLA 15 PUEBLO JIMENEZ DEL TEUL CALLE C.P.99280	\$ 227,000.00
59	ZSSSA001330	CENTRO DE SALUD COLONIA GONZÁLEZ ORTEGA	CALLE ADOLFO MEDINA 50 EJIDO GONZALEZ ORTEGA CALLE C.P.99110	\$ 227,000.00
60	ZSSSA000111	CENTRO DE SALUD CAÑITAS DE FELIPE PESCADOR	AVENIDA COAHUILA 20 PUEBLO CAÑITAS DE FELIPE PESCADOR CALLE C.P.98480	\$ 227,000.00
61	ZSSSA000321	CENTRO DE SALUD NIEVES	CARRERA CARRETERA NIEVES - ORAN KM.1 SIN NUMERO PUEBLO NIEVES CARRETERA C.P.98350	\$ 227,000.00
62	ZSSSA000362	CENTRO DE SALUD LAS NORIAS (NORIAS)	CALLE JOSE VASCONCELOS 1 RANCHERÍA LAS NORIAS CALLE C.P.98380	\$ 227,000.00
63	ZSSSA000386	CENTRO DE SALUD SAN FRANCISCO DE LOS GALLARDO (SAN FRANCISCO)	CALLE 10 DE NOVIEMBRE 19 RANCHERÍA SAN FRANCISCO DE LOS GALLARDO (SAN FRANCISCO) CALLE C.P.98350	\$ 227,000.00
64	ZSSSA000560	CENTRO DE SALUD HUANUSCO	CALLE SAN MIGUEL 106 PUEBLO HUANUSCO CALLE C.P.99670	\$ 227,000.00

6

CONVENIO: PM-E001-2023-ZACATECAS-32

65	ZSSSA001803	CENTRO DE SALUD VILLANUEVA	CALLE DEL ROSAL 27 BARRIO DE GUADALUPE CALLE C.P.99544	\$	316,181.85	
66	ZSSSA012445	CENTRO DE SALUD TARASCO (SAN ANTONIO DE TARASCO)	CALLE UNIDAD DEPORTIVA 7 RANCHERÍA TARASCO CALLE C.P.99500	\$	227,000.00	
67	ZSSSA001820	CENTRO DE SALUD TAYAHUA (SAN JOSÉ DE TAYAHUA)	CALLE OBREGON SIN NUMERO RANCHERÍA SAN JOSE DE TAYAHUA CALLE C.P.99560	\$	227,000.00	
68	ZSSSA000881	CENTRO DE SALUD ADJUNTAS DEL REFUGIO	CALLE LÓPEZ MATEOS 1 RANCHERÍA ADJUNTAS DEL REFUGIO CALLE C.P.99410	\$	131,395.51	
69	ZSSSA000642	CENTRO DE SALUD SANTA RITA (LUIS MOYA)	CARRETERA CARRETERA JEREZ - SANTA RITA 1 RANCHERÍA SANTA RITA (LUIS MOYA) NINGUNO C.P.99458	\$	236,599.90	
70	ZSSSA001704	CENTRO DE SALUD EL RUCIO	CALLE VENUSTIANO CARRANZA 2 EJIDO EL RUCIO CALLE C.P.98460	\$	227,000.00	
				\$	<b>75,268,674.56</b>	

ANEXO 2 DEL CONVENIO DE COORDINACIÓN EN MATERIA DE TRANSFERENCIA DE RECURSOS PRESUPUESTARIOS FEDERALES CON EL CARÁCTER DE SUBSIDIOS PARA LLEVAR A CABO ACCIONES DE INFRAESTRUCTURA, CON CARGO A LOS RECURSOS DEL PROGRAMA PRESUPUESTARIO E001 "ATENCIÓN A LA SALUD DE PERSONAS SIN SEGURIDAD SOCIAL" PARA EL EJERCICIO FISCAL 2023, QUE CELEBRAN SERVICIOS DE SALUD DEL INSTITUTO MEXICANO DEL SEGURO SOCIAL PARA EL BIENESTAR Y EL GOBIERNO DEL ESTADO DE ZACATECAS, EL DÍA 11 DE AGOSTO DE 2023.







**ANEXO 3**  
**CATÁLOGO DE CONCEPTOS AUTORIZADOS**

MANTENIMIENTO CENTROS DE SALUD		Zacatecas	
--------------------------------	--	-----------	--

**DEMOLICIÓN**

DEM-001-000	Servicio de mantenimiento a piso de azulejo con espesor de 6 mm Incluye: desmontaje de azulejo y pegazulejo de desecho, su retiro fuera del lugar del servicio, limpieza y todo lo necesario para su correcta ejecución.	m <sup>2</sup>	1.00
DEM-002-000	Servicio de mantenimiento a piso a loseta con espesor de 6 mm Incluye: desmontaje de loseta y adhesivo de desecho, limpieza y su retiro fuera del lugar del servicio, limpieza y todo lo necesario para su correcta ejecución.	m <sup>2</sup>	1.00
DEM-003-000	Servicio de mantenimiento a piso de concreto de 8 a 10 cm de espesor. Incluye: derribo de piso de concreto de desecho, retiro fuera del lugar del servicio, limpieza y todo lo necesario para su correcta ejecución.	m <sup>2</sup>	1.00
DEM-004-000	Servicio de mantenimiento a loseta en muros, con espesor de 1 cm promedio. Incluye: desmontaje de loseta y adhesivo de desecho, retiro fuera del lugar del servicio, limpieza y todo lo necesario para su correcta ejecución.	m <sup>2</sup>	1.00
DEM-005-000	Servicio de mantenimiento a aplanado de mezcla en muro, con espesor de 2 cm promedio. Incluye: derribo de aplanado de desecho, retiro fuera del lugar del servicio, limpieza y todo lo necesario para su correcta ejecución.	m <sup>2</sup>	1.00
DEM-006-000	Servicio de mantenimiento a aplanado de mezcla en plafón, con espesor de 2 cm promedio. Incluye: derribo de aplanado de desecho, retiro fuera del lugar del servicio, limpieza y todo lo necesario para su correcta ejecución.	m <sup>2</sup>	1.00
DEM-012-000	Servicio de mantenimiento, mediante el retiro de loseta de azotea con medios manuales. Incluye: retiro de mortero suelto, limpieza de la superficie, retiro de material sobrante fuera de sitio, mano de obra, equipo, herramienta y todo lo necesario para su correcta ejecución.	m <sup>2</sup>	1.00









SERVICIOS DE SALUD  
IMSS-BIENESTAR



Zacatecas  
ESTADO LIBRE Y SOBERANO  
1917-2017

CONVENIO: PM-E001-2023-ZACATECAS-32

DEM-013-000	Servicio de mantenimiento mediante el retiro de piso vinílico por medios manuales en diversas áreas del centro de salud, incluye: reparación de superficie base afectada, desprendimiento de curva sanitaria, removedores, lavado, lijado y cepillado, protección de las áreas adyacentes, acarreo de material producto de demolición en costales acarreo dentro del área de trabajo, mano de obra, herramienta, equipo, limpieza del área de trabajo, en cualquier nivel y todo lo necesario para su correcta ejecución.	m2	1.00
-------------	---	----	------

DEM-013-000

Servicio de mantenimiento mediante la demolición de zóclo por medios manuales. Incluye: retiro de los residuos producto de la demolición fuera del lugar del servicio, mano de obra, limpieza y todo lo necesario para su correcta ejecución

m

1.00

**DESMONTAJE**

DES-001-000

Servicio de mantenimiento a lavabo. Incluye: desmontaje de lavabo, llaves y cespól de desecho, retiro fuera del lugar del servicio, limpieza y todo lo necesario para su correcta ejecución.

pza.

1.00

DES-002-000

Servicio de mantenimiento a W.C. de tanque bajo. Incluye: desmontaje de W.C. de desecho, retiro fuera del lugar del servicio, limpieza y todo lo necesario para su correcta ejecución.

pza.

1.00

DES-003-000

Servicio de mantenimiento a calentador de gas. Incluye: desmontaje de calentador de desecho, retiro fuera del lugar del servicio, desconexión hidráulica, limpieza y todo lo necesario para su correcta ejecución.

pza.

1.00

DES-004-000

Servicio de mantenimiento a luminaria de plafón, hasta una altura de 6 m. incluye: desmontaje y desconexión de luminaria y soportaría de desecho, limpieza, retiro fuera del lugar del servicio y todo lo necesario para su correcta ejecución.

pza.

1.00

DES-005-000

Servicio de mantenimiento a instalación eléctrica. Incluye: desconexión de cables cal. 10, 12 y 14 hasta 20 m. de longitud, retiro de material de desecho fuera del lugar del servicio, limpieza y todo lo necesario para su correcta ejecución.

lote

1.00

*[Handwritten signature]*

*[Handwritten signature]*





SERVICIOS DE SALUD  
IMSS-BIENESTAR



Zacatecas  
ESTADO DE ZACATECAS  
2022-2025

CONVENIO: PM-E001-2023-ZACATECAS-32

Clave	Concepto	Unidad	Cantidad
DES-006-000	Servicio de mantenimiento a instalación eléctrica. Incluye: desmontaje y desconexión de interruptor de seguridad de 2x30 A. con fusibles, desenergización y desconexión de tuberías y cables de desecho, retiro de materiales de desecho fuera del lugar del servicio, limpieza y todo lo necesario para su correcta ejecución.	pza.	1.00
DES-007-000	Servicio de mantenimiento a instalación eléctrica. Incluye: desmontaje y desconexión de interruptor termo magnético de 1 polo, retiro de material de desecho, considerando su retiro fuera del lugar del servicio, limpieza y todo lo necesario para su correcta ejecución.	pza.	1.00
DES-008-000	Servicio de mantenimiento a cancelería metálica. Incluye: desmontaje de cancelería metálica de desecho, retiro fuera del lugar del servicio, limpieza y todo lo necesario para su correcta ejecución.	m <sup>2</sup>	1.00
DES-009-000	Servicio de mantenimiento a cancelería de aluminio. Incluye: desmontaje de cancelería de aluminio de desecho, retiro fuera del lugar del servicio, limpieza y todo lo necesario para su correcta ejecución.	m <sup>2</sup>	1.00
DES-010-000	Servicio de mantenimiento a vidrios en ventanas, con sección mayor a 0.50 m <sup>2</sup> . Incluye: desmontaje de vidrio de desecho, retiro fuera del lugar del servicio, limpieza y todo lo necesario para su correcta ejecución.	m <sup>2</sup>	1.00
DES-011-000	Servicio de mantenimiento a protección metálica. Incluye: desmontaje de protección metálica de desecho, retiro fuera del lugar del servicio, limpieza y todo lo necesario para su correcta ejecución.	m <sup>2</sup>	1.00
DES-012-000	Servicio de mantenimiento a puerta de madera tipo tambor (diferentes medidas) y cerrajería. Incluye: desmontaje de puerta de madera de desecho, retiro fuera del lugar del servicio, limpieza y todo lo necesario para su correcta ejecución.	pza.	1.00
DES-013-000	Servicio de mantenimiento a impermeabilizante, hasta una altura de 4.00 m. Incluye: retiro de impermeabilizante de desecho, retiro fuera del lugar del servicio, limpieza y todo lo necesario para su correcta ejecución.	m <sup>2</sup>	1.00

*[Handwritten signature]*

*[Handwritten signature]*

*[Handwritten signature]*



CONVENIO: PM-E001-2023-ZACATECAS-32

CÓDIGO	CONCEPTO	UNIDAD	CANTIDAD
DES-014-000	Servicio de mantenimiento a instalación eléctrica mediante el desmontaje de salida existente de contactos. Incluye: desconexión de cables, retiro de los residuos fuera del lugar del servicio, herramienta, limpieza y todo lo necesario para su correcta ejecución.	sal	1.00
DES-015-000	Servicio de mantenimiento a instalación eléctrica mediante el desmontaje de salida eléctrica existente de luminaria. Incluye: desconexión de cables, retiro de material de desecho fuera del lugar del servicio, herramienta, mano de obra, limpieza y todo lo necesario para su correcta ejecución.	sal	1.00
DES-016-000	Servicio de mantenimiento a instalación eléctrica mediante el desmontaje y desconexión de centro de carga doméstico de 4 a 8 polos. Incluye: retiro de material de desecho fuera del lugar del servicio, herramienta, mano de obra, limpieza y todo lo necesario para su correcta ejecución.	pza.	1.00
DES-017-000	Servicio de mantenimiento mediante el retiro al Ter. Km de material producto de excavación y/o escombros generado en el proceso de mantenimiento. Incluye: traspaleos, carga y descarga por cualquier medio, acarreo en camión de volteo fuera de la obra a banco de tiro autorizado, mano de obra, herramienta y todo lo necesario para su correcta ejecución.	m3	1.00
DES-018-000	Servicio de mantenimiento mediante el retiro a Km Sub. de material producto de excavación y/o escombros generado en el proceso de mantenimiento. Incluye: traspaleos, carga y descarga por cualquier medio, acarreo en camión de volteo fuera de la obra a banco de tiro autorizado, mano de obra, herramienta y todo lo necesario para su correcta ejecución.	m3	1.00
DES-019-000	Servicio de mantenimiento mediante el desmontaje de unidad de sistema de aire acondicionado de pared de hasta 2 ton. sin recuperación, incluye el desmontaje de los accesorios y de los soportes de fijación y la obturación de las conducciones conectadas al elemento, retiro de los residuos fuera del lugar de servicio, andamios, mano de obra, equipo, herramienta, limpieza y todo lo necesario para su correcta ejecución	pza.	1.00
DES-020-000	Servicio de mantenimiento mediante el desmontaje de mingitorio sin recuperación. Incluye: desconexión hidráulica y sanitaria, acarreo manual y retiro de los residuos fuera del lugar del servicio, herramienta, limpieza y todo lo necesario para su correcta ejecución.	pza.	1.00





SERVICIOS DE SALUD  
IMSS-BIENESTAR



Zacatecas  
ESTADO DE ZACATECAS  
4397 2023

CONVENIO: PM-E001-2023-ZACATECAS-32

DES-021-000	Servicio de mantenimiento mediante acarreo en camión de material producto de la excavación, despalme y/o demolición fuera de la obra a tiro libre (sitio autorizado por el municipio), volumen medido en banco. Incluye: permisos, carga, descarga, acarreos, mano de obra, maquinaria, herramienta, equipo y todo lo necesario para su correcta ejecución.	M3	1.00
-------------	---	----	------

DES-022-000

Servicio de mantenimiento mediante el desmontaje luminaria sin recuperación hasta una altura de 5 m. Incluye: desconexión o desmontaje, andamios, acarreos, retiro de los residuos fuera del lugar del servicio, herramienta, limpieza y todo lo necesario para su correcta ejecución.

pza. 1.00

DES-076-000

Servicio de mantenimiento a tarja, sin recuperación. Incluye: desmontaje, retiro de cespol y llaves, cancelación de instalación hidráulica y sanitaria, acarreo manual y retiro de sobrantes fuera de sitio, limpieza, mano de obra, equipo y herramienta, carga y acarreo manual y todo lo necesario para su correcta ejecución.

pza. 1.00

DES-077-000

Servicio de mantenimiento a puertas de multypanel, sin recuperación. Incluye: desmontaje, acarreo fuera de sitio, limpieza, mano de obra, andamios, equipo, herramienta y todo lo necesario para su correcta ejecución.

pza. 1.00

DES-078-000

Servicio de mantenimiento a puerta de aluminio anodizado natural, sin recuperación. Medida de 3.55 x 2.40 m, compuesta en la parte central de dos hojas de abatimiento sencillo de 0.90 x 2.10m, con dos tableros superior e inferior de 0.90 x 1.05 m y barra de empuje de madera cada una. Un fijo lateral de cada lado de 0.88 x 2.10 m, compuestos por dos tableros de cristal de 6 mm de 0.88 x 1.05 m cada uno y en la parte superior dos fijos de 1.78 x 0.40 m. Incluye: desmontaje, acarreo fuera de sitio, limpieza, mano de obra, andamios, equipo, herramienta y todo lo necesario para su correcta ejecución.

pza. 1.00

DES-079-000

Servicio de mantenimiento a cubierta, mediante desmontaje de lámina con estructura. Incluye: desmantelamiento, retiro de estructura, acarreos, zona de apile, andamios, mano de obra, equipo, herramienta y todo lo necesario para su correcta ejecución.

m<sup>2</sup> 1.00

ALBAÑILERIA

*[Handwritten signature]*

*[Handwritten signature]*

*[Handwritten signature]*



CONVENIO: PM-E001-2023-ZACATECAS-32

CÓDIGO	DESCRIPCIÓN	UNIDAD	CANTIDAD
ALB-001-000	Servicio de mantenimiento a firme de 8 cm acabado común. Incluye: suministro y aplicación de firme 8 cm acabado común de concreto F'c= 150 kg/cm <sup>2</sup> , limpieza y todo lo necesario para su correcta ejecución y funcionamiento.	m <sup>2</sup>	1.00
ALB-002-000	Servicio de mantenimiento a rampa de acceso para discapacitados, mediante el suministro y aplicación de firme de concreto hecho en sitio F'c=150 kg/cm <sup>2</sup> . Incluye: conformación de rampa, limpieza y todo lo necesario para su correcta ejecución y funcionamiento.	m <sup>2</sup>	1.00
ALB-003-000	Servicio de mantenimiento sobre muros, mediante mezcla cemento-arena en proporción de 1:4 (aplanado acabado fino de 1 hasta 2.5 cm de espesor). Incluye: limpieza y todo lo necesario para su correcta ejecución.	m <sup>2</sup>	1.00
ALB-004-000	Servicio de mantenimiento sobre muros, con mezcla cemento-arena en proporción de 1:4 (boquilla acabado fino de 1 hasta 2.5 cm de espesor). Incluye: limpieza y todo lo necesario para su correcta ejecución.	m <sup>2</sup>	1.00
ALB-005-000	Servicio de mantenimiento sobre muros, mediante el resane de grietas de hasta 1 x 1 cm con poliuretano (cartucho) en muros con elevación hasta 4.00 m. Incluye: limpieza y todo lo necesario para su correcta ejecución.	m	1.00
ALB-006-000	Servicio de mantenimiento a plafones, mediante mezcla cemento-arena en proporción de 1:4 (aplanado acabado fino de 1 hasta 2 cm de espesor). Incluye: limpieza y todo lo necesario para su correcta ejecución.	m <sup>2</sup>	1.00
ALB-007-000	Servicio de mantenimiento a losa de azotea, mediante el resane de grietas de hasta 1 x 1 cm en entortado con poliuretano (cartucho). Incluye: limpieza y todo lo necesario para su correcta ejecución.	m	1.00
ALB-008-000	Servicio de mantenimiento a losa de azotea, mediante la impermeabilización con primario asfáltico Emultex TP, aplicación de una capa de impermeabilizante Emultex ASB, colocación de doble membrana de refuerzo Cristaflex, aplicación de segunda capa de Emultex ASB y acabado con pintura acrílica Solartex rojo, Protexa; con materiales equivalentes en calidad y/o costo, hasta una altura de 4.00 m. Incluye: limpieza y todo lo necesario para su correcta ejecución y funcionamiento.	m <sup>2</sup>	1.00





SERVICIOS DE SALUD  
IMSS-BIENESTAR



Zacatecas  
ESTADO LIBRE Y SOBERANO  
2023-2027

CONVENIO: PM-E001-2023-ZACATECAS-32

Código	Concepto	Unidad	Cantidad
ALB-024-000	Servicio de mantenimiento a losa de azotea, mediante colocación de mezcla mortero cemento-arena-cal hidratada en prop. 1:10:14; con espesor de 6 cm de promedio, adicionando agua. Incluye: suministro de materiales, elevación, vaciado, acarreo, nivelación para pendiente, mano de obra, equipo, herramienta y todo lo necesario para su ejecución e instalación	m <sup>2</sup>	1.00
ALB-025-000	Servicio de mantenimiento a losa de azotea, mediante impermeabilizante (SBS) prefabricado con espesor de 4.5 mm garantía de 8 años, a base de multicapa y asfalto modificado SBS con un mínimo de polímero con refuerzo central de fibra de vidrio de 180 gr. Con resina termo adherida acabado aparente, con gravilla color terracota. Incluye: suministro, colocación, sellado, elevación, acarreo, materiales, limpieza, recortes, desperdicios, fletes, retiro de material sobrante de sitio, mano de obra, equipo, herramienta y todo lo necesario para su correcta ejecución e instalación.	m <sup>2</sup>	1.00
ALB-026-000	Servicio de mantenimiento a muro de 9.5 cm de espesor, mediante colocación de paneles de yeso de 16 mm de espesor a dos caras. Incluye: suministro, materiales, acarreo, resanes, elevaciones, cortes, desperdicios, fijación, boquillas, pasta y cinta de refuerzo, tornillo, acabado fino, retiro de sobrantes fuera de sitio, limpieza, mano de obra, equipo, herramienta y todo lo necesario para su correcta ejecución e instalación.	m <sup>2</sup>	1.00
ALB-027-000	Servicio de mantenimiento a muro, mediante la colocación de paneles de yeso a dos caras, en vano de muro existente. Con bastidor armado a base de canales y postes de lámina galvanizada, a cada 0.61 m de separación. Incluye: Suministro, materiales, acarreo, resanes, elevaciones, cortes, desperdicios, fijación, boquillas, pasta y cinta de refuerzo, tornillo, pijas, aplicación de pintura vinílica en color blanco, retiro de sobrantes fuera de sitio, limpieza, mano de obra, equipo, herramienta y todo lo necesario para su correcta ejecución e instalación.	m <sup>2</sup>	1.00
ALB-028-000	Servicio de mantenimiento mediante la colocación de relleno para dar nivel en área edificable con material de banco limpio, inerte, traído fuera de la obra, autorizado previamente. Compactado al 95% pps en capas de 0.20 m, con maquinaria. Incluye; traslado del material hasta el sitio de la obra, mano de obra, limpieza y todo lo necesario para su correcta ejecución y funcionamiento.	m <sup>3</sup>	1.00

*[Handwritten signature]*

*[Handwritten signature]*

*[Handwritten signature]*

*[Handwritten signature]*

**CONVENIO: PM-E001-2023-ZACATECAS-32**

ALB-029-000	Servicio de mantenimiento mediante la construcción de firme de 08 cm acabado escobillado. Incluye: cimbra en fronteras, elaboración y colocación de firme 08 cm acabado escobillado de concreto F'c= 150 kg/cm <sup>2</sup> , mano de obra, limpieza y todo lo necesario para su correcta ejecución y funcionamiento.	m <sup>2</sup>	1.00
ALB-030-000	Servicio de mantenimiento mediante la construcción de firme de 08 cm acabado escobillado. Incluye: cimbra en fronteras, elaboración y colocación de firme 08 cm acabado escobillado de concreto F'c= 200 kg/cm <sup>2</sup> , mano de obra, limpieza y todo lo necesario para su correcta ejecución y funcionamiento.	m <sup>2</sup>	1.00
ALB-031-000	Servicio de mantenimiento mediante la construcción de firme de 10 cm acabado escobillado. Incluye: cimbra en fronteras, elaboración y colocación de firme 10 cm acabado escobillado de concreto F'c= 150 kg/cm <sup>2</sup> , mano de obra, limpieza y todo lo necesario para su correcta ejecución y funcionamiento.	m <sup>2</sup>	1.00
ALB-032-000	Servicio de mantenimiento mediante la construcción de firme de 10 cm acabado escobillado. Incluye: cimbra en fronteras, elaboración y colocación de firme 10 cm acabado escobillado de concreto F'c= 200 kg/cm <sup>2</sup> , mano de obra, limpieza y todo lo necesario para su correcta ejecución y funcionamiento.	m <sup>2</sup>	1.00
ALB-033-000	Servicio de mantenimiento mediante la colocación de malla electrosoldada 6x6/10-10 incluye: mano de obra, desperdicios cortes, limpieza y todo lo necesario para su correcta ejecución y funcionamiento.	m <sup>2</sup>	1.00
ALB-034-000	Servicio de mantenimientoa muros, mediante la reparación de grietas delimitando el área a resanar con disco metálico hasta 1.5 cm de profundidad y 30 cm de ancho, colocación de malla tipo gallinera cal 22, aplanado con cemento-arena en proporción de 1:4. Incluye: Trazo, demolición de aplanado existente, limpieza, mano de obra, desperdicios y todo lo necesario para su correcta ejecución.	m	1.00
ALB-035-000	Servicio de mantenimiento a losa de azotea, mediante la impermeabilización con primario asfáltico, aplicación de capa de impermeabilizante, colocación de doble membrana de refuerzo y sellador marca Fester o materiales equivalentes en calidad y/o costo, hasta una altura de 4.00 m. Incluye: andamios, equipo de protección personal, materiales, mano de obra, equipo, herramienta, limpieza y todo lo necesario para su correcta ejecución y funcionamiento.	m <sup>2</sup>	1.00





SERVICIOS DE SALUD  
IMSS-BIENESTAR



Zacatecas  
GOBIERNO DEL ESTADO

CONVENIO: PM-E001-2023-ZACATECAS-32

Código	Descripción	Unidad	Cantidad
--------	-------------	--------	----------

ALB-036-000

Servicio de mantenimiento a losa de azotea, mediante la impermeabilización con emulsión elastomérica con resinas acrílicas, base agua, con color antirreflejante color terracota marca COMEX y/o equivalentes en calidad y costo, comprende la limpieza de la losa, sellado de fisuras, humedecido y colocación de impermeabilizante a dos manos, de acuerdo a la ficha técnica del fabricante. Incluye: limpieza y todo lo necesario para su correcta ejecución y funcionamiento.

m<sup>2</sup>

1.00

ALB-037-000

Servicio de mantenimiento a losa de azotea, mediante impermeabilizante SBS (Estireno-Butadieno-Estireno) prefabricado con espesor de 3.5 mm garantía de 10 años, a base de multicapa y asfalto modificado SBS o APP con un mínimo de polímero con refuerzo central de fibra de vidrio de 180 gr. Con resina termo adherida acabado aparente, con gravilla color terracota. Incluye: andamios, equipo de protección personal, suministro, colocación, sellado, acarreo, materiales, limpieza, recortes, desperdicios, fletes, retiro de material sobrante de sitio, mano de obra, equipo, herramienta y todo lo necesario para su correcta ejecución y funcionamiento.

m<sup>2</sup>

1.00

ALB-038-000

Servicio de mantenimiento a losa de azotea, mediante impermeabilizante SBS (Estireno-Butadieno-Estireno) prefabricado con espesor de 4.0 mm garantía de 10 años, a base de multicapa y asfalto modificado SBS o APP con un mínimo de polímero con refuerzo central de fibra de vidrio de 180 gr. Con resina termo adherida acabado aparente, con gravilla color terracota. Incluye: andamios, equipo de protección personal, suministro, colocación, sellado, acarreo, materiales, limpieza, recortes, desperdicios, fletes, retiro de material sobrante de sitio, mano de obra, equipo, herramienta y todo lo necesario para su correcta ejecución y funcionamiento.

m<sup>2</sup>

1.00

ALB-039-000

Servicio de mantenimiento a grietas en muros o plafón, de manera manual consiste en ranurar con cincel en forma de V, retirar aplanado de hasta 20 cms de ancho, inyectando cemento plástico y/o silicón en la grieta, refuerzo de metal desplegado fijado con clavo para concreto, aplicar aplanado cemento arena prop. 1:4 incluye: materiales, mano de obra, herramientas, equipo, acarreo de materiales, limpieza del área de trabajo y todo lo relacionado para su correcta ejecución.

m

1.00

16



CONVENIO: PM-E001-2023-ZACATECAS-32

--	--	--	--	--	--

m<sup>2</sup> 1.00

Servicio de mantenimiento mediante la construcción de firme de 08 cm acabado escobillado. Incluye: MALLA ELECTROSOLDADA, cimbra en fronteras, elaboración y colocación de firme 08 cm acabado escobillado de concreto F'c= 150 kg/cm<sup>2</sup>, mano de obra, limpieza y todo lo necesario para su correcta ejecución y funcionamiento.

m<sup>2</sup> 1.00

Servicio de mantenimiento mediante la construcción de firme de 08 cm acabado escobillado. Incluye: MALLA ELECTROSOLDADA, cimbra en fronteras, elaboración y colocación de firme 08 cm acabado escobillado de concreto F'c= 200 kg/cm<sup>2</sup>, mano de obra, limpieza y todo lo necesario para su correcta ejecución y funcionamiento.

m<sup>2</sup> 1.00

Servicio de mantenimiento mediante la construcción de firme de 10 cm acabado escobillado. Incluye: MALLA ELECTROSOLDADA, cimbra en fronteras, elaboración y colocación de firme 10 cm acabado escobillado de concreto F'c= 150 kg/cm<sup>2</sup>, mano de obra, limpieza y todo lo necesario para su correcta ejecución y funcionamiento.

m<sup>2</sup> 1.00

Servicio de mantenimiento mediante la construcción de firme de 10 cm acabado escobillado. Incluye: MALLA ELECTROSOLDADA, cimbra en fronteras, elaboración y colocación de firme 10 cm acabado escobillado de concreto F'c= 200 kg/cm<sup>2</sup>, mano de obra, limpieza y todo lo necesario para su correcta ejecución y funcionamiento.

**MANTENIMIENTO A ACABADOS**

m<sup>2</sup> 1.00

Servicio de mantenimiento a sanitarios, mediante el suministro y colocación de piso de loseta, Inter ceramic o equivalente en calidad y/o costo, de medidas 0.40 x 0.40 m, según muestra aprobada en sitio, asentada con cemento Crest o equivalente en calidad y/o costo. Incluye: limpieza y todo lo necesario para su correcta ejecución y funcionamiento.

m<sup>2</sup> 1.00

Servicio de mantenimiento a las áreas comunes, mediante el suministro y colocación en piso de loseta, Inter ceramic o equivalente en calidad y/o costo, de medidas 0.40 x 0.40 m, según muestra aprobada en sitio, asentada con cemento Crest o equivalente en calidad y/o costo. Incluye: limpieza y todo lo necesario para su correcta ejecución y funcionamiento.





CONVENIO: PM-E001-2023-ZACATECAS-32

Código	Descripción	Unidad	Cantidad
--------	-------------	--------	----------

ACA-003-000	Servicio de mantenimiento a las áreas comunes, mediante el suministro y colocación de zoclo de 8 cm de loseta Interkeramic o equivalente en calidad y/o costo, según muestra aprobada en sitio, asentada con cemento Crest o equivalente en calidad y/o costo. Incluye: limpieza y todo lo necesario para su correcta ejecución y funcionamiento.	m	1.00
ACA-004-000	Servicio de mantenimiento a sanitarios, mediante el suministro y colocación en muro de loseta marca Interkeramic o equivalente en calidad y/o costo, de medidas 0.40 x 0.40 m, según muestra aprobada en sitio, asentada con cemento Crest o equivalente en calidad y/o costo. Incluye: limpieza y todo lo necesario para su correcta ejecución y funcionamiento.	m <sup>2</sup>	1.00
ACA-005-000	Servicio de mantenimiento a muros, mediante el suministro y aplicación de pintura vinílica marca Comex o equivalente en calidad y/o costo, línea vinimex 700, colores blanco ostión, rojo (Pantone 7421 C) y dorado (465 C), a cualquier altura, aplicando sellador 5 x 1 de Comex o equivalente en calidad y/o costo, de acuerdo al patrón aprobada en sitio, suprimiendo los colores existentes, incluye: limpieza y todo lo necesario para su correcta ejecución.	m <sup>2</sup>	1.00
ACA-006-000	Servicio de mantenimiento a muros, mediante el suministro y aplicación de pintura de esmalte, marca Comex o equivalente en calidad y/o costo, línea Acqua 100, colores aprobados en sitio, a dos manos a cualquier altura, aplicando sellador 5x1 de Comex o equivalente en calidad y/o costo. Incluye: limpieza y todo lo necesario para su correcta ejecución.	m <sup>2</sup>	1.00
ACA-007-000	Servicio de mantenimiento a muros, mediante el suministro y aplicación de pasta textura cascara de naranja, marca Corev o equivalente en calidad y/o costo, aplicada sobre muros aplanados de mezcla, yeso y/o panel, en interior o exterior, aplicación de soto fondo para adherir y Vitrocorev o equivalente en calidad y/o costo como acabado final. Incluye: limpieza y todo lo necesario para su correcta ejecución.	m <sup>2</sup>	1.00
ACA-008-000	Servicio de mantenimiento a Plafones, mediante el suministro y aplicación de pintura vinílica, marca Comex vinimos o equivalente en calidad y/o costo, a dos manos, aplicación de sellador, preparación de la superficie. Incluye: limpieza y todo lo necesario para su correcta ejecución.	m <sup>2</sup>	1.00

CONVENIO: PM-E001-2023-ZACATECAS-32

ACA-009-000	Servicio de mantenimiento a muros, mediante el suministro y aplicación de pintura de vinílica, marca Sherwin-Williams o equivalente en calidad y/o costo, línea Evolución Extra-Cubrimiento, colores blanco K64WJ65, Rabano SO 6861 y Crispy Gold SW 6699 aprobados en sitio, a dos manos a cualquier altura, aplicando sellador 5x1 de Sherwin-Williams o equivalente en calidad y/o costo. Incluye: limpieza y todo lo necesario para su correcta ejecución.	m <sup>2</sup>	1.00
ACA-010-000	Servicio de mantenimiento a muros, mediante el suministro y aplicación de pintura de vinílica, marca Berel o equivalente en calidad y/o costo, colores blanco 843-6, Rojo 318N, Amarillo (dorado)306N previamente autorizados en sitio, a dos manos a cualquier altura, aplicando sellador 5x1 de Berel o equivalente en calidad y/o costo. Incluye: limpieza y todo lo necesario para su correcta ejecución.	m <sup>2</sup>	1.00
ACA-011-000	Servicio de mantenimiento a muros, mediante el suministro y aplicación de pintura de esmalte, marca Sherwin-Williams o equivalente en calidad y/o costo línea Evolución Esmalte B04, colores aprobados en sitio, a dos manos a cualquier altura. Incluye: una capa de primario línea B72WJ02, A24WM0300 o B50, limpieza y todo lo necesario para su correcta ejecución.	m <sup>2</sup>	1.00
ACA-012-000	Servicio de mantenimiento mediante colocación de piso de porcelanato de 60x60 cms en color claro autorizado previamente, junta de 2 mm, asentado con cemento crest. Incluye: material, mano de obra, herramienta, equipo, acarreo de materiales, limpieza del área de trabajo y todo lo relacionado para su correcta ejecución.	m <sup>2</sup>	1.00
ACA-013-000	Servicio de mantenimiento mediante el pulido de superficie con desbaste y limpieza de pisos con maquina pulidora. Incluye: material, mano de obra, herramienta y todo lo necesario para su correcta ejecución y funcionamiento.	m <sup>2</sup>	1.00
ACA-014-000	Servicio de mantenimiento mediante aplicación de estuco en muros interiores y exteriores. Incluye: material, mano de obra, herramienta y todo lo necesario para su correcta ejecución y funcionamiento.	m <sup>2</sup>	1.00









SERVICIOS DE SALUD  
IMSS-BIENESTAR



Zacatecas  
ESTADO DE ZACATECAS  
30204037

CONVENIO: PM-E001-2023-ZACATECAS-32

Código	Descripción	Unidad	Cantidad
ACA-015-000	Servicio de mantenimiento mediante la colocación de piso vinílico antibacteriano flexible homogéneo de PVC, con hasta 1.6 milímetros de espesor color y diseño sobre muestra aprobada en sitio, marca vinilasa o equivalente en calidad y costo, incluye: preparación de la superficie, limpieza previa y colocación sobre superficie nivelada y lisa, libre de materiales sueltos, polvo o grasa, trazo y nivelación, asentado con adhesivo de emulsión vinil acrílica base agua, curva sanitaria en caso de requerirse, pulido a máquina con cera o abrillantador, flete, acarreo y elevación de todos los materiales hasta el lugar de su utilización, cortes, remates, despiece de acuerdo a proyecto, limpieza y retiro de sobrante fuera de la obra, suministro de materiales, mano de obra, herramienta, equipo y todo lo necesario para su correcta ejecución.	m2	1.00
ACA-016-000	Servicio de mantenimiento mediante suministro y colocación de acabado mediante muro tipo laminado antibacteriano mural club de 1mm de espeso, incluye: materiales, manos de obra, cortes, desperdicios, equipo, herramienta, acarreos, elevaciones, y todo lo necesario para su correcta ejecución.	M2	1.00
ACA-017-000	Servicio de mantenimiento mediante suministro y colocación de película esmerilada o filtralos doble cara. Incluye: retiro de la existente, suministro de nueva película filtralos, materiales, mano de obra, herramienta y todo lo necesario para su correcta ejecución.	M2	1.00
ACA-018-000	Servicio de mantenimiento mediante la preparación de la superficie de plafón existente por medio de lijado y resane de la superficie. Incluye: mano de obra, equipo, herramienta, andamios, limpieza y todo lo necesario para su correcta ejecución.	m2	1.00
ACA-019-000	Servicio de mantenimiento a sanitarios, mediante el suministro y colocación de piso de loseta, marca Interkeramic o equivalente en calidad y/o costo, de medidas 0.33 x 0.33 m, modelo venato arena, color beige o similar previamente autorizado, asentada con cemento Crest o equivalente en calidad y/o costo. Incluye: limpieza y todo lo necesario para su correcta ejecución y funcionamiento.	m²	1.00
ACA-020-000	Servicio de mantenimiento a sanitarios, mediante el suministro y colocación de piso de loseta, marca Vitromex o equivalente en calidad y/o costo, de medidas 0.36 x 0.36 m, modelo Aspen, color blanco o similar previamente autorizado, asentada con cemento Crest o equivalente en calidad y/o costo. Incluye: limpieza y todo lo necesario para su correcta ejecución y funcionamiento.	m²	1.00

*[Handwritten signatures and initials]*

20

CONVENIO: PM-E001-2023-ZACATECAS-32

ACA-021-000	Servicio de mantenimiento a las áreas comunes, mediante el suministro y colocación en piso de loseta, Vitromex o equivalente en calidad y/o costo, de medidas 0.35 x 0.35 m, modelo Roma, color hueso o similar, previamente autorizado, asentada con cemento Crest o equivalente en calidad y/o costo. Incluye: limpieza y todo lo necesario para su correcta ejecución y funcionamiento.	m <sup>2</sup>	1.00
ACA-022-000	Servicio de mantenimiento a sanitarios y /ó cocinas, mediante el suministro y colocación en muro de azulejo, marca Interkeramic o equivalente en calidad y/o costo, de medidas 0.20 x 0.30 m, modelo venato arena, color beige o similar previamente autorizado, asentada con pegazulejo cemix o equivalente en calidad y/o costo. Incluye: limpieza y todo lo necesario para su correcta ejecución y funcionamiento.	m <sup>2</sup>	1.00
ACA-023-000	Servicio de mantenimiento a sanitarios y /ó cocinas, mediante el suministro y colocación en muro de azulejo, marca Vitromex o equivalente en calidad y/o costo, de medidas 0.20 x 0.30 m, modelo Aspen, color blanco o similar previamente autorizado, asentada con pegazulejo cemix o equivalente en calidad y/o costo. Incluye: limpieza y todo lo necesario para su correcta ejecución y funcionamiento.	m <sup>2</sup>	1.00
ACA-024-000	Servicio de mantenimiento a las áreas comunes, mediante el suministro y colocación de zocio de 10 cm de loseta del mismo modelo instalado en piso, asentada con cemento Crest o equivalente en calidad y/o costo. Incluye: preparación de la superficie, protección de las áreas adyacentes, mano de obra, herramienta, equipo, limpieza del área de trabajo, en cualquier nivel y todo lo necesario para su correcta ejecución.	m	1.00
ACA-050-000	Servicio de mantenimiento, mediante el recubrimiento chisa GLASS modelo t-500 o equivalente en calidad y precio, en muros existentes. Incluye: suministro, acarreo, preparación de superficie (afine de área a recibir acabado), aplicación de sellador vinílico, aplicación de primer, aplicación de recubrimiento chisa glas con equipo neumático por aspersión de aire, protección de superficies con papel y masking tape a una altura 2.7 m, soldador, materiales, limpieza, retiro de sobrante fuera de sitio, mano de obra, equipo, herramienta y todo lo necesario para su correcta ejecución.	m <sup>2</sup>	1.00









SUBDIRECCIÓN DE SALUD  
IMSS-BIENESTAR



Zacatecas  
ESTADO DE ZACATECAS  
2017-2018

CONVENIO: PM-E001-2023-ZACATECAS-32

Código	Concepto	UNIDAD	CANTIDAD
ACA-051-000	Servicio de mantenimiento, mediante aplicación de pintura de esmalte en protecciones de herrería en puertas y ventanas a dos manos, aplicada en ambas caras y cantos, Aqua 100 marca Comex o equivalente en calidad y precio, color indicado en el sitio, aplicada con pistola de aspersión. Incluye: limpieza y preparación de la superficie por medios mecánicos y/o manuales; aplicando removedor de pintura, cepillo de alambre y lija, una primera mano de esmalte anticorrosivo como fondo protector, limpieza, materiales, mano de obra, equipo, herramienta y todo lo necesario para su correcta ejecución.	m <sup>2</sup>	1.00

ACA-052-000

Servicio de mantenimiento, mediante tratamiento de fin-salitre en muros, a base de limpieza de la superficie. Incluye: suministro y aplicación de ácido muriático o cloro, lavado con agua caliente y aplicación de sellador con polímeros, materiales, mano de obra, equipo, herramienta y todo lo necesario para su correcta ejecución.

m<sup>2</sup> 1.00

ACA-053-000

Servicio de mantenimiento, mediante colocación de plafón liso, a base de placas de tabla cemento resistente al agua y al impacto marca PermaBase de 12.7 mm de espesor o equivalente en calidad o precio. Formado con canal listón cal. 26 a cada 40.6 cm de separación como máximo, amarre con alambre galvanizado no. 18 doble, canaleta de carga calibre 22 a cada 1.22 m, colgante a losa o elemento estructural por medio de anclas con alambre galvanizado no. 12 a cada 1.22 m con un mínimo de 3 vueltas en 1" máximo. Incluye: suministro, colocación, buña perimetral, tornillos de 1" marca Tablaroca o equivalente en calidad o precio, a cada 20 cm como máximo para fijar la tapa de tablero de yeso a canal listón, traslapes de canal listón por lo menos de 20 cm, refuerzos para luminarias, rejillas y tuberías, tratamiento en juntas con compuesto marca Redimix o pasta marca Tablaroca o equivalentes en calidad o precio, perfacinta, materiales, acarreo, elevaciones, andamios, cortes, desperdicios fuera del sitio, fijación, mano de obra, equipo, herramienta y todo lo necesario para su correcta instalación.

m<sup>2</sup> 1.00

*[Handwritten signature]*

*[Handwritten signature]*

22

*[Handwritten mark]*

*[Handwritten signature]*

*[Handwritten signature]*







SERVICIOS DE SALUD  
IMSS-BIENESTAR



Zacatecas  
CIVIL SING. EN. E. 151503  
2337 2327

CONVENIO: PM-E001-2023-ZACATECAS-32

Clave	Concepto	Unidad	Cantidad
-------	----------	--------	----------

ACA-057-000	Servicio de mantenimiento a falso plafón decorativo existente, a base de colocación de placas de 60 x 60 cm y/o 60x120 cm, marca Armstrong o equivalente en calidad y precio. Incluye: retiro de piezas dañadas, nivelación de estructura con tirantes de alambre galvanizado calibre 12, taquetes en losa, acarreo, elevaciones, andamios, desperdicios fuera del sitio, fijación, materiales, mano de obra, equipo, herramienta y todo lo necesario para su correcta instalación.	m <sup>2</sup>	1.00
-------------	---	----------------	------

**MANTENIMIENTO A CANCELERÍA Y HERRERÍA**

CYH-001-000	Servicio de mantenimiento a herrería, mediante el suministro y colocación de ventana de un fijo, de perfiles de aluminio de 2" pulgadas, color natural y vidrio claro de 6 mm Incluye: limpieza y todo lo necesario para su correcta ejecución y funcionamiento.	m <sup>2</sup>	1.00
-------------	--	----------------	------

CYH-001-001	Servicio de mantenimiento a cancelería, mediante suministro y colocación de fijo de perfiles de aluminio color natural de 0.75x2.00 m, formada por dos partes iguales, la superior para recibir vidrio claro de 6 mm, y la inferior con duela de entre calles. Incluye: limpieza y todo lo necesario para su correcta ejecución y funcionamiento.	pza.	1.00
-------------	---	------	------

CYH-001-002	Servicio de mantenimiento a cancelería, mediante el suministro y colocación de fijo de perfiles de aluminio color natural, conformado por dos partes; la inferior de 1.06x2.20 m y un antepecho de 0.53x1.06 m, para recibir vidrio claro de 6 mm Incluye: limpieza y todo lo necesario para su correcta ejecución y funcionamiento.	pza.	1.00
-------------	--	------	------

CYH-002-000	Servicio de mantenimiento a cancelería, mediante suministro y colocación de ventana de un fijo y un corredizo de perfiles de aluminio de 2" pulgadas, color natural y vidrio claro de 6 mm Incluye: limpieza y todo lo necesario para su correcta ejecución y funcionamiento.	m <sup>2</sup>	1.00
-------------	---	----------------	------

CYH-003-000	Servicio de mantenimiento a cancelería, mediante el suministro y colocación de ventana de un fijo y dos corredizos de perfiles de aluminio de 2" pulgadas, color natural, y vidrio claro de 6 mm Incluye: limpieza y todo lo necesario para su correcta ejecución y funcionamiento.	m <sup>2</sup>	1.00
-------------	---	----------------	------

CYH-004-000	Servicio de mantenimiento a cancelería, mediante el suministro y colocación de puerta abatible de perfiles de aluminio color natural de 2" pulgadas, con vidrio claro de 6 mm Incluye: limpieza y todo lo necesario para su correcta ejecución y funcionamiento.	pza.	1.00
-------------	--	------	------

*[Handwritten signature]*

*[Handwritten signature]*

*[Handwritten signature]*

CONVENIO: PM-E001-2023-ZACATECAS-32

Código	Descripción	Unidad	Cantidad
CYH-004-001	Servicio de mantenimiento a cancelería, mediante el suministro y colocación de puerta doble batiente abatible de perfiles de aluminio color natural conformado por dos partes; la inferior de 2.00x2.20 m, formada por dos partes iguales y un antepecho de 0.53 de altura, vidrio claro de 6 mm Incluye: limpieza y todo lo necesario para su correcta ejecución y funcionamiento.	pza.	1.00
CYH-005-000	Servicio de mantenimiento a cancelería, mediante el suministro y colocación de puerta abatible de perfiles de aluminio color natural, formada por dos partes iguales, la superior para recibir vidrio claro de 6 mm, y la inferior con duela de entre calles. Incluye: limpieza y todo lo necesario para su correcta ejecución y funcionamiento.	pza.	1.00
CYH-005-001	Servicio de mantenimiento a cancelería, mediante el suministro y colocación de puerta doble batiente abatible de perfiles de aluminio color natural de 1.40x2.00 m, formada por dos partes iguales, la superior para recibir vidrio claro de 6 mm, y la inferior con duela de entre calles. Incluye: limpieza y todo lo necesario para su correcta ejecución y funcionamiento.	pza.	1.00
CYH-006-000	Servicio de mantenimiento a cancelería, mediante el retiro de cristal en mal estado, reposición de vidrio claro de 6 mm de espesor en ventanas y puertas de aluminio, hasta 5.00 m <sup>2</sup> . Incluye: limpieza y todo lo necesario para su correcta ejecución y funcionamiento.	m <sup>2</sup>	1.00
CYH-007-000	Servicio de mantenimiento a herrería, mediante el suministro y colocación de protección a base de fierro comercial cuadrado de 1/2", marco a base de ángulo de 3/4" por 3/16", figura decorativa según diseño aprobado. Incluye: limpieza y todo lo necesario para su correcta ejecución y funcionamiento.	m <sup>2</sup>	1.00
CYH-016-000	Servicio de mantenimiento a cancelería, mediante el suministro e instalación de ventana de 0.50x0.40m. Compuesta por 1 sección y cristal de celosías de 10 cm de ancho, cada una de perfiles de aluminio anodizado natural línea 2000 (2"); marca Cuprum o equivalente en calidad o precio, y cristal filtra sol de 6 mm de espesor, hecha en taller de 10 cm. Incluye: suministro, fijación, acarreo, mecanismo de operación, andamios, materiales, cortes, desperdicios fuera de sitio, sellado, limpieza, mano de obra, equipo, herramienta y todo lo necesario para su correcta instalación y funcionamiento.	pza.	1.00









SERVICIOS DE SALUD  
IMSS-BIENESTAR



Zacatecas  
GOBIERNO DEL ESTADO  
2021-2024

CONVENIO: PM-E001-2023-ZACATECAS-32

Código	Descripción	Unidad	Cantidad
--------	-------------	--------	----------

CYH-017-000	Servicio de mantenimiento a cancelería, mediante el suministro e instalación de ventana de 1.50 x 1.15 m. Compuesta por 2 secciones; una sección fija y una sección corrediza, ambas de 0.75 x 1.15 m, con mosquitero corredizo de tela de fibra de vidrio, con aluminio de 3" marca Cuprum en color anodizado natural o equivalente en calidad o precio, con cristal tintex verde de 6 mm Incluye: suministro, fijación, acarrees, tela de mosquitero, traslape, adaptador mosquitero, cortes, desperdicios fuera de sitio, sellado acrilastik, limpieza, mano de obra, equipo, herramienta y todo lo necesario para su correcta instalación y funcionamiento.	pza.	1.00
-------------	---	------	------

CYH-018-000

Servicio de mantenimiento a cancelería, mediante el suministro e instalación de ventana de 0.50 x 0.40 m de 2 secciones una fija de 0.25x0.40 m y una sección corrediza de 0.25 x0.40 m cada una, con mosquitero corredizo de tela de fibra de vidrio, con aluminio de 3" marca Cuprum en color anodizado natural, con cristal tintex verde de 6 mm Incluye: mosquitero, tela de mosquitero, riel cabezal, jamba, cerco, zocolo-cabezal, traslape, adaptador mosquitero, jaladera de embutir, tapa dren, tapón desagüe, contra y gancho, carretilla ajustable, sello de hermeticidad, tapa traslape, felpa con plástico, sellado perimetral con acrilastik, empaque para cristal en ambos lados, materiales, acarrees, cortes, desperdicios fuera de sitio, limpieza, mano de obra, equipo, herramienta y todo lo necesario para su correcta instalación y funcionamiento.

pza. 1.00

CYH-019-000

Servicio de mantenimiento a cancelería, mediante el suministro e instalación de puerta lisa desde 0.70 a 0.90 m de ancho y hasta 2.20 m de altura, de multipanel color beige, con marco de acero. Incluye: suministro, colocación, bisagras de latón de 3", cerradura tipo pomo, amacizado, fijación, ajuste de vano, resanes, emboquillado, materiales, acarrees, cortes, desperdicios fuera de sitio, limpieza, mano de obra, equipo, herramienta y todo lo necesario para su correcta instalación y funcionamiento.

pza. 1.00

CYH-020-000

Servicio de mantenimiento a cancelería, mediante el suministro e instalación de puerta de 3.55 x 2.40 m de aluminio anodizado natural y cristal de 6 mm Compuesta de dos puertas de 1.00 x 2.10 m filtra sol y abatimiento sencillo; con 4 barras de empuje de madera de 0.95 m de largo y 0.12 m de alto, acabado con barniz marino, dos fijos laterales de 0.75 x 2.10 m y un antepecho a base de dos tableros con medidas de 1.75 x 0.30 m. Incluye: suministro, fijación, herrajes, materiales, acarrees, cortes, desperdicios fuera de sitio, limpieza, mano de obra, equipo, herramienta y todo lo necesario para su correcta instalación y funcionamiento.

pza. 1.00

*[Handwritten signatures and marks]*

**CONVENIO: PM-E001-2023-ZACATECAS-32**

Código	Descripción	Unidad	Cantidad
--------	-------------	--------	----------

CYH-021-000	<p>Servicio de mantenimiento a cancelería, mediante el suministro e instalación de puerta de 3.55 x 2.40 m de aluminio marca Cuprum de 3", equivalente en calidad o precio, color anodizado natural con cristal de 6 mm y barra de empuje de PVC. Compuesta de dos puertas de 0.90 x 2.10 m y abatimiento sencillo, 2 fijos laterales de 0.88 x 2.10 m y un fijo superior de 3.55 x 0.30 m. Incluye: suministro, fijación, marco batiente colonias, bisagra hidráulica de piso, tapón tpc, cerco chapa, junquillo gran vista, junquillo respaldo, vinil v5, tensor 137, batiente colonial 9243, escuadro, moldura unión, escalón curvo descentrado, junquillo curvo, vinil interior, felpas fl6, fl2p y flp, barra de armado val07, cabezal, intermedio y zócalo sello de hermeticidad 36 felpas, y canal bisagra hidráulica, tope para puerta marca Phillips mod.. 54, cierrapuertas marca Phillips mod.. 1404, materiales, acarreo, cortes, desperdicios fuera de sitio, limpieza, mano de obra, equipo, herramienta y todo lo necesario para su correcta instalación y funcionamiento.</p>	pza.	1.00
-------------	---	------	------

CYH-022-000	<p>Servicio de mantenimiento a herrería, mediante el suministro e instalación de puerta de abatimiento sencillo, con herrería tubular, de 0.85 a 0.90 m de ancho y de 2.10 a 2.14 m de alto. Compuesta en la parte superior por 2 fijos de 0.40 ancho x 1.05 m de alto. Incluye: suministro, colocación, cristal filtra sol de 6 mm de espesor y protecciones en marcos a base de solera de 1/8" x 1/2", en la parte inferior tablero zt-147 chapa marca Phillips modelo 715 cl o equivalente en calidad o precio, pata de cabra modelo 59 acabado an marca Phillips o equivalente en calidad o precio, jaladera hecha en taller, pintura alquídico a dos manos aplicada con pistola de aspersión por ambos lados en color indicado en sitio, marca berelinte o equivalente en calidad o precio, acarreo, anclajes, materiales, acarreo, cortes, desperdicios fuera de sitio, limpieza, mano de obra, equipo, herramienta y todo lo necesario para su correcta instalación y funcionamiento.</p>	pza.	1.00
-------------	--	------	------

CYH-023-000	<p>Servicio de mantenimiento a herrería, mediante suministro de puerta de 1.00 x 2.10 m. Conformada en la parte superior por un fijo y un corridizo, ambos de 0.50 x 1.00 m y cristal de 6 mm Incluye: suministro, colocación, acarreo, tornillería, chapa Phillips modelo 715 o equivalente en costo o precio, 3 bisagras tubulares soldables 1/2", plomeado, nivelado, calafateo con acrilastick color blanco, amacizado, color indicado en sitio de la línea velmar marca Comex o equivalente en calidad o costo, retiro de material sobrante fuera de sitio, limpieza, mano de obra, equipo, herramienta, y todo lo necesario para su correcta instalación y funcionamiento.</p>	pza.	1.00
-------------	--	------	------









CONVENIO: PM-E001-2023-ZACATECAS-32

Clave	Descripción	Unidad	Cantidad
CYH-024-000	Servicio de mantenimiento a herrería, mediante el suministro e instalación de barandal formado por secciones tubulares de 2" de diámetro cal. 16, para personas con discapacidad. Con las siguientes características: pasamanos doble uno a 75.0 cm y otro a 90.0 cm de altura del nivel de piso, postes del mismo material @ 200 cm de separación, dos manos de pintura esmalte base agua color plata. Incluye: suministro, colocación, acarreo, trazo, tubería, anclaje a piso a base de placa cuadrada de 3" por cada lado y 4 varillas de 0.20 cm. de alto, soldadas de 1/4", (colocadas en cada poste), habilitado, corte, soldadura, primario con cromado de zinc, solera, cortes, desperdicios fuera de sitio, dado de concreto para recibir placa de anclaje de 15 x 15 cm y 25 cm de profundidad de F'c = 150 kg/cm <sup>2</sup> ., esmerilado de rebabas, formación de curva para unión entre barra superior e inferior, limpieza, materiales, mano de obra, equipo, herramienta y todo lo necesario para su correcta ejecución e instalación.	m	1.00
CYH-025-000	Servicio de mantenimiento a herrería, mediante colocación de herrería en barandal ubicado en fachadas y/o puertas de acceso de 3" x 1 1/2", a base de PTR rectangular verde; secciones verticales de 2.10 m de alto con separación de 15 cm y dos secciones superior e inferior de 3" x 2", a base de PTR rectangular verde. Aplicación de primera capa de primer anticorrosivo como fondo protector y dos manos de pintura esmalte base agua color indicado en sitio. Incluye: suministro, colocación, trazo, anclaje, habilitado, corte, soldadura, solera, cortes, desperdicios, esmerilado de rebabas, primario con cromado de zinc, retiro de desperdicios, limpieza, acarreo, materiales, mano de obra, equipo, herramienta, y todo lo necesario para su correcta ejecución e instalación.	m	1.00
CYH-026-000	Servicio de mantenimiento a herrería, mediante suministro de barandal bt-01 a base de perfil tubular de 4" y altura de 1.50 m, ahogado en dala @ 20 cm de separación. Incluye: suministro, fabricación, montaje, cortes, soldadura, conexiones, fondeo con pintura esmalte anticorrosivo estructural, 2 capas de pintura de esmalte base agua color blanco semi mate (aplicación por aspersión), nivelación, plomeo, retiro de sobrantes fuera de sitio, limpieza, materiales, mano de obra, equipo, herramienta y todo lo necesario para su correcta ejecución e instalación.	m	1.00
CYH-027-000	Servicio de mantenimiento a herrería, mediante retiro con recuperación y colocación de malla ciclónica, de hasta 2.20 m de altura. Incluye: retiro y acarreo de existente, suministro y colocación de malla ciclónica, cinta de PVC para recubrimiento de malla (color autorizado en sitio), cerchas, tornillos, tapón capucha, abrazaderas de tensión T de arranque, herraje galvanizado, limpieza, mano de obra, equipo, herramienta y todo lo necesario para su correcta ejecución e instalación.	m	1.00

*[Handwritten signatures and marks]*



SERVICIOS DE SALUD  
IMSS-BIENESTAR



Zacatecas  
GOBIERNO DEL ESTADO  
2022-2023

CONVENIO: PM-E001-2023-ZACATECAS-32

Código	Descripción	Unidad	Cantidad
--------	-------------	--------	----------

CYH-028-000	Servicio de mantenimiento a herrería, mediante retiro y colocación de película esmerilada o filtra sol, doble cara. Incluye: retiro de existente, limpieza, suministro y colocación de película filtra sol, materiales, acarreo, cortes, desperdicios, mano de obra, equipo, herramienta y todo lo necesario para su correcta ejecución e instalación.	m <sup>2</sup>	1.00
-------------	--	----------------	------

CYH-029-000	Servicio de mantenimiento a cubierta, mediante suministro de lámina galvak galvacolor perfil G-104, calibre 24 a dos caras o equivalente en calidad y costo. Sujeta con pijas autorroscantes tipo # 14 - 1/4" x 3 1/2" de cabeza hexagonal con rondanas metálicas y de neopreno integradas y clip de sujeción, antes de colocar las pijas debe perforarse, cada punto con broca 7/32" de diámetro, se colocara sellador extruido en cinta, en los extremos superiores e inferiores de los polines, en los traslapes y juntas entre los paneles, se colocaran pijas auto taladrantes de # 1/4 x 7/8", entre los polines de soporte a cada 0.60 m máximo. Incluye: Suministro, elaboración y colocación de estructura metálica, cortes, desperdicios, elevaciones, fijación, andamios, materiales, mano de obra, equipo, herramienta y todo lo necesario para su correcta ejecución e instalación.	m <sup>2</sup>	1.00
-------------	--	----------------	------

CYH-030-000	Servicio de mantenimiento a cubierta, mediante suministro de lámina prefabricada Multypanel o equivalente en calidad o precio, con estructura metálica. Incluye: suministro, colocación, acarreo, dados de cimentación, pilares, estructura, canalón para agua pluvial, bajada de agua pluvial con tubería directo a registro mas cercano, hasta 8 m, pintura esmalte color gris perla, cortes, desperdicios, elevaciones, fijación, andamios, materiales, mano de obra, equipo, herramienta y todo lo necesario para su correcta ejecución e instalación.	m <sup>2</sup>	1.00
-------------	--	----------------	------

CYH-031-000	Servicio de mantenimiento a inmueble, mediante la instalación y colocación de concertina metálica. Incluye: concertina, soportaría, anclajes, accesorios, tirantes, guías, acarreo, materiales, mano de obra, equipo, herramienta y todo lo necesario para su correcta ejecución e instalación.	m	1.00
-------------	---	---	------

CYH-032-000	Servicio de mantenimiento a estructura de cubierta, mediante la sustitución de canalón de lámina galvanizada cal. 22 con un desarrollo de 1.00 m y refuerzos de ángulo de fierro. Incluye: desmontaje, suministro, materiales, acarreo, cortes, soldadura, limpieza, mano de obra, equipo, herramienta y todo lo necesario para su correcta ejecución e instalación.	m	1.00
-------------	--	---	------

*(Handwritten signatures and marks)*





SERVICIOS DE SALUD  
IMSS-BIENESTAR



Zacatecas  
ESTADO DE ZACATECAS  
447 120

CONVENIO: PM-E001-2023-ZACATECAS-32

Clave	Descripción	Unidad	Cantidad
-------	-------------	--------	----------

CYH-033-000	Servicio de mantenimiento a cancelería, mediante suministro y colocación de ventana de un fijo y un corredizo de perfiles de aluminio de 3" pulgadas, color natural y vidrio claro de 6 mm Incluye: limpieza y todo lo necesario para su correcta ejecución y funcionamiento.	m <sup>2</sup>	1.00
CYH-034-000	Servicio de mantenimiento mediante suministro y colocación de Escalera marina de hasta 5.00 m. de altura y 0.60 m. de ancho, fabricada con alfaridas de ángulo de 1/4x2 (pulgadas), escalones de redondo de 3/4", y placas de acero de 0.15 por 0.10 m. para anclaje (en piso, muro y losa) de 1/4" de pulgada de espesor con taquetes de expansión de 3/8" de diámetro cada placa, con protección de 1 mt de diámetro y barandal después de la losa de 1 mt. Incluye: aplicación de primer anticorrosivo y acabado con pintura de esmalte, placas, materiales, acarreos, cortes, desperdicios, aplicación de soldadura, esmerilado, fijación, mano de obra, equipo y herramienta.	PZA	1.00
CYH-035-000	Servicio de mantenimiento mediante suministro y colocación de tapa de cisterna a base de lámina antiderrapante cal. 14 y ángulo de 1 1/4" x 1/8" de 60 x 60 cm con marco y contramarco, bisagras tubular tipo barril de 1", acabado con pintura esmalte gris perla, incluye: jaladera, portacandado, desmontaje de la existente sin recuperación, materiales, mano de obra, trabajos de albañilería, herramienta, equipo, limpieza del área de trabajo y todo lo relacionado para su correcta ejecución.	pza.	1.00
CYH-036-000	Servicio de mantenimiento mediante suministro y colocación de cerradura de sobreponer marca Phillips modelo MX5692 o similar en costo y características. Incluye: desmontaje de la existente, retiro fuera de la obra, suministros, materiales, mano de obra, herramienta, equipo y todo lo necesario para su correcta ejecución.	pza.	1.00
CYH-037-000	Servicio de mantenimiento mediante colocación de vidrio translucido tapiz de 6 mm. De espesor, asentado con silicon transparente, incluye: cortes, desperdicios, montaje y todo lo necesario para su correcto funcionamiento.	pza.	1.00

30



CONVENIO: PM-E001-2023-ZACATECAS-32

CYH-038-000	Servicio de mantenimiento a herrería, mediante el suministro y colocación de protección metálica de 1.00x2.10 mts para puertas, a base de cuadrado de 1/2" colocado de manera horizontal y vertical, marco de ángulo de 3/4" x 3/16", con diseño aprobado previamente por supervisión. Incluye: cerradura de sobreponer marca Phillips, pintura de esmalte alquidílico base solvente, montaje, fijación, soldadura, ranura y resane con mortero cemento arena 1:3, andamios, mano de obra, equipo y herramienta, limpieza y todo lo necesario para su correcta ejecución y funcionamiento.	pza.	1.00
HER-001-001	Servicio de mantenimiento a reja perimetral de base tubular máximo de 2" x 1", con una mano de primer y una mano de pintura de esmalte mca. Comex o similar en calidad y costo. Incluye: material, mano de obra, pintura en rodapié vinílica marca Comex, línea vinílica o similar en calidad y costo, resanes menores en rodapié y todo lo necesario para su correcta ejecución y funcionamiento.	m	1.00
HER-002-001	Servicio de mantenimiento a reja perimetral a base de tubo de 4" anclado a rodapié. Incluye: primer a una mano y una mano de pintura de esmalte mca. Comex o similar en calidad y costo o hasta cubrir superficie, raspado de pintura existente, resane de grietas menores en rodapié y pintura vinílica línea vinílica mca. Comex o similar en calidad y precio, material, herramienta, mano de obra y todo lo necesario para su correcta ejecución y funcionamiento.	m	1.00
<b>MANTENIMIENTO A CARPINTERÍA Y CERRAJERÍA</b>			
CYC-001-000	Servicio de mantenimiento a carpintería y cerrajería, mediante el suministro y colocación de puerta de madera tipo tambor de 0.80 hasta 1.20 m de ancho por 2.10 m de altura, con triplay de pino de 6 mm y bastidor de madera de pino de primera con peñazos a cada 30 cm en ambos sentidos, marco sencillo de madera de pino con chambranas, bisagras latonadas, cerradura Brandy modelo MX5345 de acero inoxidable, marca Phillips o equivalente en calidad y/o costo, acabado liso, color laca blanco ostión o equivalente en calidad y/o costo. Incluye: limpieza y todo lo necesario para su correcta ejecución y funcionamiento.	pza.	1.00
CYC-002-000	Servicio de mantenimiento a carpintería y cerrajería, mediante el suministro y colocación de tope de piso marca Philips modelo 56, color cromo satinado o equivalente en calidad y/o costo. Incluye: limpieza y todo lo necesario para su correcta ejecución y funcionamiento.	pza.	1.00





SECRETARÍA DE SALUD  
**IMSS-BIENESTAR**



**Zacatecas**  
 ESTADO NUEVO LEÓN  
 2020-2021

**CONVENIO: PM-E001-2023-ZACATECAS-32**

Código	Descripción	Unidades	Cantidad
--------	-------------	----------	----------

CYC-003-000	Servicio de mantenimiento a puertas y cerrajería, mediante el suministro y colocación de cerradura como bola marca Phillips y/o similar en costo. Incluye: desmontaje de cerradura en mal estado, instalación de cerradura, mano de obra, pruebas, limpieza y todo lo necesario para su correcta ejecución y funcionamiento.	pza.	1.00
CYC-004-000	Servicio de mantenimiento a puertas y cerrajería, mediante el suministro y colocación de bisagra de cabeza media bola de 3x3" marca Defiant y/o similar en costo. Incluye: desmontaje de bisagras en mal estado, instalación de bisagras, mano de obra, pruebas, limpieza y todo lo necesario para su correcta ejecución y funcionamiento.	pza.	1.00
CYC-005-000	Servicio de mantenimiento a puertas de madera existentes tipo tambor. Incluye: desmontaje, restauración de acabado, cambio de cerradura tipo manija o perillas en mal estado, bisagras, pintura en caso de ser necesario, mano de obra, material, herramienta y todo lo necesario para su correcta ejecución.	pza.	1.00

**MANTENIMIENTO A SEÑALIZACIÓN**

SEÑ-001-000	Servicio de mantenimiento al señalamiento en piso para personas discapacitadas, mediante el suministro y colocación de piso-podo táctil de poliuretano ligado con polímeros totalmente inocuos, en placas de 0.30 x 0.30 x 0.03 m, color amarillo. Incluye: limpieza y todo lo necesario para su correcta ejecución y funcionamiento.	m	1.00
SEÑ-002-000	Servicio de mantenimiento al señalamiento, mediante el retiro de directorio existente, sustitución de directorio médico de 0.61 x 1.22 m a base de lámina de acrílico transparente de 6 mm de espesor, letras de vinil, en idioma español, fijada con 4 chapetones separadores de aluminio de 19 mm de diámetro x 30 mm de largo, incluye: limpieza y todo lo necesario para su correcta ejecución y funcionamiento.	pza.	1.00



SERVICIOS DE SALUD  
IMSS-BIENESTAR



Zacatecas  
GOBIERNO DEL ESTADO  
2017-2027

CONVENIO: PM-E001-2023-ZACATECAS-32

SEÑ-003-000	0.66x0.31 m	0.48x0.31 m	1.00 pza.
-------------	-------------	-------------	-----------

Servicio de mantenimiento a fachada, mediante la reposición de imagen institucional de las unidades según especificaciones proporcionadas por el administrador del contrato, incluye:

- Logotipo de la Secretaría de Salud Federal, con la leyenda "Secretaría de Salud". Colores: Escudo (Pantone 465 C), Logo (Pantone 7420 C), leyenda (Pantone 465 C) Tipografía Monserrat Semi Bold (dimensiones 0.66x0.31 m autorizado previamente).
- Logotipo del IMSS-Bienestar con la leyenda "Instituto Mexicano del Seguro Social para el Bienestar". Colores: Logo (Pantone 424 C), leyenda (Pantone 424 C) Tipografía Monserrat Semi Bold (0.63x 0.31 m autorizado previamente).
- Logotipo del gobierno del estado, con la leyenda "Gobierno del Estado de xxxxxxxxxxxx". Colores: Logo (colores institucionales), leyenda (Pantone 7420 C) (0.48x0.31 m autorizado previamente)
- Rótulo de la unidad "Centro de Salud de "xx" núcleos básicos, nombre unidad y municipio". Color: Pantone 7420 C, Tipografía Monserrat Semi Bold (0.31 m de alto autorizado previamente)

Sobre fachada (muro) a base de pintura tipo esmalte. Las dimensiones son 5.00 x1.85 m o previamente autorizadas expresadas a detalle en el anexo correspondiente. Incluye: suministro de materiales, andamios, equipo de seguridad, resanes necesarios, desperdicios, retiro de sobrantes fuera del lugar de trabajo, limpieza, trazo, personal, equipo, herramienta y todo lo necesario para su correcta ejecución.

SEÑ-004-000			1.00 pza.
-------------	--	--	-----------

Servicio de mantenimiento a la señalética, mediante el suministro y colocación de señalamiento sobre muro, con medidas de 20 X 60 cm. elaborado en base de panel de aluminio, conformada por un compuesto de Polietileno de baja densidad no tóxico, cubierto (inferior y superior) por láminas de aluminio de alta calidad en un espesor de 4mm color plateado terminado rayado. Rotulado por computadora en vinyl color Burgundy semi brillante, tipografía Montserrat Bold altas con logotipo según muestra aprobada. Colocado con cinta doble y Patex. Incluye: limpieza y todo lo necesario para su correcta ejecución y funcionamiento.

*[Handwritten signatures and marks]*





SERVICIOS DE SALUD  
IMSS-BIENESTAR



Zacatecas  
CÓDIGO DE REGISTRO  
2022-2347

CONVENIO: PM-E001-2023-ZACATECAS-32

Código	Carácter	Unidad	Cantidad
SEÑ-010-000		pza.	1.00

Servicio de mantenimiento a la señalética, mediante suministro y colocación de sección fabricado en PVC de 3 mm, técnica corte vinil colores normativos y pictogramas correspondientes para indicación de "Ruta de R.P.B.I. de 20 x 20 cm", "Ruta de evacuación" y/o "Salida de emergencia", ambas de 13x26 cm. Incluye: suministro, acarreo, limpieza y preparación de la superficie, fijación con cinta doble y patex, materiales, mano de obra, equipo, herramienta y todo lo necesario para su correcta ejecución.

SEÑ-011-000

Servicio de mantenimiento mediante instalación de letrero indicativo de DISCAPACITADOS (0.80x0.80 mts), diseño aprobado por supervisor SSM. Incluye: mano de obra herramienta, equipo, limpieza del área de trabajo.

pza. 1.00

**MANTENIMIENTO A ANDADORES Y EXTERIORES**

OEX-001-000

Servicio de mantenimiento a andadores, mediante el suministro y conformación de banquetas de 8 cm de espesor de concreto de Fc=150 kg/cm<sup>2</sup>, T.M.A. 1 1/2" acabado escobillado, cimbrado (cimbra metálica), colado, juntas con volteador a cada 1.50 m. curado. Incluye: limpieza y todo lo necesario para su correcta ejecución y funcionamiento.

m<sup>2</sup> 1.00

OEX-002-000

Servicio de mantenimiento en andadores, mediante el suministro y conformación de guarnición de 15x20x40 cm de concreto de Fc=200 kg/cm<sup>2</sup> T.M.A. 1 1/2", cimbrado con cimbra metálica. Incluye: limpieza y todo lo necesario para su correcta ejecución y funcionamiento.

m 1.00

OEX-003-000

Servicio de mantenimiento en andadores, mediante el suministro y aplicación de pintura para tráfico base solvente color amarillo, con micro esferas de cristal, en guarniciones de concreto con desarrollo de 0.35 m. Incluye: limpieza y todo lo necesario para su correcta ejecución y funcionamiento.

m 1.00

OEX-004-000

Servicio de mantenimiento en estacionamiento, mediante el retiro de pintura anterior, reposición de rótulo en piso para personas discapacitadas, en rampa de concreto con pintura alquídica acabado mate. Incluye: dibujo de emblema y rótulo en color azul, limpieza y todo lo necesario para su correcta ejecución.

m<sup>2</sup> 1.00

gh

34



CONVENIO: PM-E001-2023-ZACATECAS-32

Código	Descripción	Unidad	Cantidad
OEX-005-000	Servicio de mantenimiento en explanada, mediante el retiro de pintura anterior, reposición de logo en piso del punto de reunión de 2.00 x 2.00 m, con pintura Comex o equivalente en calidad y precio, de secado rápido, colores verde y blanco, punto, flechas y leyenda "punto de reunión". Incluye: limpieza y todo lo necesario para su correcta ejecución y funcionamiento.	pza.	1.00
OEX-006-000	Servicio de mantenimiento a acceso principal, mediante colocación de adoquín. Incluye: compactación con bailarina, suministro y colocación de adoquín tipo cuadrado de 20 x 20 cm (resistencia de 350 kg/cm <sup>2</sup> ), color negro (color existente en la zona) de 8 cm de espesor, sobre cama de arena de 5 cm, nivelación de acuerdo a pendientes, apisonado, riego y escobillado con arena posterior a la colocación, materiales, acarreos, desperdicios fuera de sitio, mano de obra, equipo, herramienta y todo lo necesario para su correcta ejecución e instalación.	m <sup>2</sup>	1.00
OEX-007-000	Servicio de mantenimiento a accesos en mal estado, mediante reparación o habilitación de pavimento de concreto hidráulico de 10 cm, acabado cepillado transversal. Incluye: suministro y aplicación de concreto hidráulico F'c= 200 kg/cm <sup>2</sup> , reforzado con acero estructural, conformación de plataforma de desplante con material de banco compactado en capas de 20 cm, al 90% de la prueba Proctor, trazo, cimbra de frontera, curado del concreto, detallado de juntas constructivas con sello de plástico; no adherente de polietileno y sello de silicón, limpieza fina, acarreos, material, mano de obra, equipo, herramienta y todo lo necesario para su correcta ejecución.	m <sup>2</sup>	1.00
OEX-008-000	Servicio de mantenimiento a rotulado de ruta de evacuación o ruta de recolección R.P.B.I. en firme de concreto, mediante aplicación de pintura epóxica de resistencia alto tráfico a dos manos; a base de línea continua color verde normativo o línea continua color rojo normativo de 8 cm de ancho (respectivamente), desde salida del edificio hasta punto de encuentro o sitio. Incluye: retiro de pintura existente, limpieza y preparación de superficie, suministro, acarreos, trazo, aplicación, materiales, mano de obra, equipo, herramienta y todo lo necesario para su correcta ejecución y funcionamiento.	m	1.00
OEX-009-000	Servicio de mantenimiento mediante aplicación de pintura epóxica de resistencia alto tráfico a dos manos en pisos de concreto. Incluye: retiro de pintura existente, limpieza y preparación de superficie, suministro, acarreos, trazo, aplicación, materiales, mano de obra, equipo, herramienta y todo lo necesario para su correcta ejecución y funcionamiento.	m <sup>2</sup>	1.00





SERVICIOS DE SALUD  
IMSS-BIENESTAR



Zacatecas  
ESTADO DE ZACATECAS  
452 397

CONVENIO: PM-E001-2023-ZACATECAS-32

OEX-010-000	Servicio de mantenimiento mediante colocación de junta fría en pisos de concreto hidráulico, incluye: corte de concreto con cortadora hidráulica en caso de ser necesario con 3 cm de profundidad, mano de obra, equipo, herramienta y todo lo necesario para su correcta ejecución.	m	1.00
-------------	--	---	------

OEX-011-000

Servicio de mantenimiento a accesos en mal estado, mediante reparación o habilitación de pavimento de concreto hidráulico de 15 cm, acabado cepillado transversal. Incluye: suministro y aplicación de concreto hidráulico Fc= 250 kg/cm2, hecho en obra, reforzado con malla electrosoldada 6-6/10-10, conformación de plataforma de desplante con material de banco compactado en capas de 20 cm, al 90% de la prueba Proctor, trazo, cimbra en fronteras, curado del concreto, limpieza fina, acarreo, material, mano de obra, equipo, herramienta y todo lo necesario para su correcta ejecución.

m2

1.00

**MANTENIMIENTO A INSTALACIÓN HIDRÁULICA**

KIH-001-000

Servicio de mantenimiento a instalación hidráulica, mediante el suministro e instalación de Línea hidráulica de sección de 1 1/4", reducción bushing de CPVC de 32 mm a 19 mm (1 1/4" a 3/4"), tuerca unión, 2 conectores de cuerda exterior de CPVC y bronce de 19 mm (3/4"), codo de CPVC 90° de 19 mm (3/4) de diámetro, tubo de CPVC de 19 mm (3/4) de diámetro y 3 m de longitud y pichancho de bronce de 19 mm (3/4) de diámetro. Incluye: limpieza y todo lo necesario para su correcta ejecución y funcionamiento.

lote

1.00

KIH-002-000

Servicio de mantenimiento a la instalación hidráulica, mediante el suministro e instalación de línea hidráulica de llenado a tinaco, conector cuerda exterior de cobre de 1" de diámetro, reducción bushing de cobre de 25 mm a 19 mm (1" a 3/4"), tubo de cobre tipo "m" de 19 mm (3/4) de diámetro y 1 m de longitud, "Tee" de 19 mm (3/4) de diámetro, válvula de compuerta de cobre de 19 mm de diámetro, válvula check cobre de 19 mm (3/4), tuerca unión cobre a CPVC de 19 mm (3/4), tubo de CPVC de 19 mm (3/4) de diámetro y 10 m de longitud, codo de CPVC 90° de 19 mm (3/4), codo de CPVC 45° de 19 mm (3/4), con respectivas conexiones. Incluye: limpieza y todo lo necesario para su correcta ejecución y funcionamiento.

lote

1.00

KIH-003-000

Servicio de mantenimiento a la instalación hidráulica, mediante el suministro e instalación, en caso de ser necesario, de bomba centrífuga para agua limpia de 3/4 HP, 127 V., modelo Mot0.75-2, marca Múnich o equivalente en calidad y/o costo, con un diámetro de succión de 1 1/4" y 1" de descarga y un alcance de hasta 28 m. de altura. Incluye: de ser el caso, retiro de bomba de desecho, limpieza y todo lo necesario para su correcta ejecución y funcionamiento.

pza.

1.00

*[Handwritten signatures and marks]*

36

**CONVENIO: PM-E001-2023-ZACATECAS-32**

Código	Descripción	Unidad	Cantidad
--------	-------------	--------	----------

KIH-004-000	Servicio de mantenimiento a la instalación hidráulica, mediante el suministro e instalación, en caso de ser necesario, de tinaco 1100 l tricapa filtro y acc. Rotoplas o equivalente en calidad y/o costo. Incluye: de ser el caso, elevación, colocación, fijación, armado de válvulas y conexión a tuberías con tubo de 3/4" de CPVC, instalación y pruebas; hasta una altura de hasta 4.00 m, limpieza y todo lo necesario para su correcta ejecución y funcionamiento.	pza.	1.00
-------------	--	------	------

KIH-005-000	Servicio de mantenimiento a instalación hidráulica, mediante el suministro e instalación, en caso de ser necesario, bomba centrífuga monofásica 1/2 HP, 110 L/min, 127 v., modelo Moto50-2, marca Múnich o equivalente en calidad y/o costo, con un diámetro de succión de 1 1/4" y 1" de descarga y un alcance de hasta 20 m. De altura. Incluye: pinchancha, base de herrería de 30x40x10 cm, de ser el caso, retiro de bomba de desecho, limpieza y todo lo necesario para su correcta ejecución y funcionamiento.	pza.	1.00
-------------	---	------	------

KIH-007-000	Servicio de mantenimiento a red hidráulica para el aseguramiento en el suministro de agua caliente en la residencia médica y el lavado de utensilios médicos en sitios con facilidad en el abastecimiento de gas, mediante el suministro e instalación de calentador para agua a base de gas, de 38 l de capacidad, modelo G-10 STD LP marca Calorex o equivalente en calidad y/o costo, con soporte metálico o similar, tubería de cobre de 3/4", conexiones, válvulas. Incluye: limpieza y todo lo necesario para su correcta ejecución y funcionamiento.	pza.	1.00
-------------	---	------	------

KIH-007-002	Servicio de mantenimiento a red hidráulica para el aseguramiento en el suministro de agua caliente en la residencia médica y el lavado de utensilios médicos en sitios con facilidad en el abastecimiento de gas, mediante el suministro e instalación de calentador para agua a base de gas de 72 l de capacidad, modelo G-20 STD LP marca Calorex o equivalente en calidad y/o costo, con soporte metálico o similar, tubería de cobre de 3/4", conexiones válvulas. Incluye: limpieza y todo lo necesario para su correcto funcionamiento.	pza.	1.00
-------------	---	------	------

KIH-011-000	Servicio de mantenimiento a cisterna, mediante el suministro de electro niveles. Incluye: suministro, conexión, materiales, mano de obra, equipo, herramienta y todo lo necesario para su correcta ejecución e instalación.	pza.	1.00
-------------	---	------	------







**CONVENIO: PM-E001-2023-ZACATECAS-32**

Clave	Concepto	Unidad	Cantidad
KIH-012-000	Servicio de mantenimiento a cisterna, mediante reparación, limpieza y desinfección de cisterna de 12 m3 de capacidad. Incluye: suministro de materiales, acarreo, vaciado de cisterna, reparaciones de grietas, fisuras; a base de mezcla cemento arena en proporción 1:4, aplanados con mezcla de mortero arena en proporción de 2:7, pintura para alberca elegida en sitio, limpieza con productos químicos, secado, llenado, mano de obra, equipo, herramienta y todo lo necesario para su correcta ejecución y funcionamiento.	pza.	1.00
KIH-013-000	Servicio de mantenimiento a cisternas mediante la colocación e instalación de válvula y flotador de 3/4" marca Rotoplas y/o similar en costo. Incluye: conexión, pruebas, mano de obra y todo lo necesario para su correcta ejecución e instalación.	pza.	1.00
KIH-014-000	Servicio de mantenimiento a instalación hidráulica, mediante el suministro de tubería de cobre tipo "m" de 3/4"(19 mm). Incluye: conexión, pruebas, mano de obra y todo lo necesario para su correcta ejecución e instalación.	m	1.00
KIH-015-000	Servicio de mantenimiento a instalación hidráulica, mediante el suministro de tubería de cobre tipo "m" de 1/2"(13 mm). Incluye: conexión, pruebas, mano de obra y todo lo necesario para su correcta ejecución e instalación.	m	1.00
KIH-016-000	Servicio de mantenimiento a instalación hidráulica, mediante el suministro codo de cobre de 90° de 3/4"(19 mm). Incluye: conexión, pruebas, mano de obra y todo lo necesario para su correcta ejecución e instalación.	pza.	1.00
KIH-017-000	Servicio de mantenimiento a instalación hidráulica, mediante el suministro codo de cobre de 90° de 1/2"(13 mm). Incluye: conexión, pruebas, mano de obra y todo lo necesario para su correcta ejecución e instalación.	pza.	1.00
KIH-018-000	Servicio de mantenimiento a instalación hidráulica, mediante el suministro de tee de cobre de 3/4"(19 mm). Incluye: conexión, pruebas, mano de obra y todo lo necesario para su correcta ejecución e instalación.	pza.	1.00
KIH-019-000	Servicio de mantenimiento a instalación hidráulica, mediante el suministro de tee de cobre de 1/2"(13 mm). Incluye: conexión, pruebas, mano de obra y todo lo necesario para su correcta ejecución e instalación.	pza.	1.00

38









SERVICIOS DE SALUD  
IMSS-BIENESTAR



Zacatecas  
ESTADOS UNIDOS MEXICANOS

CONVENIO: PM-E001-2023-ZACATECAS-32

Código	Descripción	Unidad	Cantidad
KIH-020-000	Servicio de mantenimiento a instalación hidráulica, mediante el suministro de tubería de CPVC de 3/4"(19 mm). Incluye: conexión, pruebas, mano de obra y todo lo necesario para su correcta ejecución e instalación.	m	1.00
KIH-021-000	Servicio de mantenimiento a instalación hidráulica, mediante el suministro de tubería de CPVC de 1/2"(13 mm). Incluye: conexión, pruebas, mano de obra y todo lo necesario para su correcta ejecución e instalación.	m	1.00
KIH-022-000	Servicio de mantenimiento a instalación hidráulica, mediante el suministro de codo 90° de CPVC de 3/4"(19 mm). Incluye: conexión, pruebas, mano de obra y todo lo necesario para su correcta ejecución e instalación.	pza.	1.00
KIH-023-000	Servicio de mantenimiento a instalación hidráulica, mediante el suministro de codo 90° de CPVC de 1/2"(13 mm). Incluye: conexión, pruebas, mano de obra y todo lo necesario para su correcta ejecución e instalación.	pza.	1.00
KIH-024-000	Servicio de mantenimiento a instalación hidráulica, mediante el suministro de codo 45° de CPVC de 3/4"(19 mm). Incluye: conexión, pruebas, mano de obra y todo lo necesario para su correcta ejecución e instalación.	pza.	1.00
KIH-025-000	Servicio de mantenimiento a instalación hidráulica, mediante el suministro de codo 45° de CPVC de 1/2"(13 mm). Incluye: conexión, pruebas, mano de obra y todo lo necesario para su correcta ejecución e instalación.	pza.	1.00
KIH-026-000	Servicio de mantenimiento a instalación hidráulica, mediante el suministro de tee de CPVC de 3/4"(19 mm). Incluye: conexión, pruebas, mano de obra y todo lo necesario para su correcta ejecución e instalación.	pza.	1.00
KIH-027-000	Servicio de mantenimiento a instalación hidráulica, mediante el suministro de tee de CPVC de 1/2"(13 mm). Incluye: conexión, pruebas, mano de obra y todo lo necesario para su correcta ejecución e instalación.	pza.	1.00
KIH-028-000	Servicio de mantenimiento a instalaciones especiales, mediante el suministro de tubería de PPR de termofusión de 3/4"(19 mm). Incluye: conexión, pruebas, mano de obra y todo lo necesario para su correcta ejecución e instalación.	m	1.00

*[Handwritten signature]*

*[Handwritten mark]*

*[Handwritten signature]*





SERVICIOS DE SALUD  
IMSS-BIENESTAR



Zacatecas  
ESTADO DE ZACATECAS  
752 222

CONVENIO: PM-E001-2023-ZACATECAS-32

Código	Descripción	Categoría	Unidad	Cantidad
KIH-029-000	Servicio de mantenimiento a instalaciones especiales, mediante el suministro de tubería de PPR de termofusión de 1/2"(13 mm). Incluye: conexión, pruebas, mano de obra y todo lo necesario para su correcta ejecución e instalación.	Obra	m	1.00
KIH-030-000	Servicio de mantenimiento a instalaciones especiales, mediante el suministro codo de PPR de termofusión de 90° de 3/4"(19 mm). Incluye: conexión, pruebas, mano de obra y todo lo necesario para su correcta ejecución e instalación.	Obra	pza.	1.00
KIH-031-000	Servicio de mantenimiento a instalaciones especiales, mediante el suministro codo de PPR de termofusión de 90° de 1/2"(13 mm). Incluye: conexión, pruebas, mano de obra y todo lo necesario para su correcta ejecución e instalación.	Obra	pza.	1.00
KIH-032-000	Servicio de mantenimiento a instalaciones especiales, mediante el suministro tee de PPR de termofusión de 3/4"(19 mm). Incluye: conexión, pruebas, mano de obra y todo lo necesario para su correcta ejecución e instalación.	Obra	pza.	1.00
KIH-033-000	Servicio de mantenimiento a instalaciones especiales, mediante el suministro tee de PPR de termofusión de 1/2"(13 mm). Incluye: conexión, pruebas, mano de obra y todo lo necesario para su correcta ejecución e instalación.	Obra	pza.	1.00
KIH-034-000	Servicio de mantenimiento a red hidráulica mediante el suministro e instalación de llave de nariz marca urre de media pulgada. Incluye: limpieza y todo lo necesario para su correcto funcionamiento.	Obra	PZA	1.00
KIH-035-000	Servicio de mantenimiento a red hidráulica mediante la instalación de calentador de tipo solar de acero inoxidable de 150 l. conformado con 12 tubos para 4 servicios de la marca era, modelo 111847 o equivalente en calidad y/o costo, incluye: suministro, instalación, habilitado, accesorios de conexión, tubería de cobre de 3/4 hasta un desarrollo de 10 m, pruebas, material, mano de obra, herramienta, andamios y todo lo necesario para su correcta ejecución y funcionamiento.	Obra	lote.	1.00
KIH-036-000	Servicio de mantenimiento a instalación hidráulica mediante el suministro e instalación de cople de cobre de 13mm. Incluye: instalación, pruebas, mano de obra y todo lo necesario para su correcto funcionamiento.	Obra	PZA	1.00

40

*[Handwritten signatures and marks]*

		PZA	1.00
--	--	-----	------

KIH-037-000 Servicio de mantenimiento a instalación hidráulica mediante el suministro e instalación de cople de cobre de 19mm. Incluye: instalación, pruebas, mano de obra y todo lo necesario para su correcto funcionamiento.

**MANTENIMIENTO A INSTALACIÓN ELÉCTRICA**

KIE-001-000 Servicio de mantenimiento a red eléctrica, mediante el suministro e instalación de alimentación, desde el medidor y hasta el centro de carga, con 10m tubo Conduit de pvc pesado de 19 mm. de diámetro"; 20 m. cable thw cal. 10 y 10 m de cable desnudo cal. 10; base para medidor, mufa de 32 mm de diámetro y tubo galvanizado. Incluye: retiro fuera del lugar del servicio de las conexiones y piezas de desecho, limpieza y todo lo necesario para su correcta ejecución y funcionamiento.

KIE-002-000 Servicio de mantenimiento a red eléctrica, mediante el suministro e instalación de alimentación, desde el medidor y hasta el centro de carga, con 12 m de tubo flexible de 1/2", 24 m. cable thw cal. 10 y 10 m de cable desnudo cal. 10; base para medidor, mufa de 32 mm de diámetro y tubo galvanizado. Incluye: retiro fuera del lugar del servicio de las conexiones y piezas de desecho, limpieza y todo lo necesario para su correcta ejecución y funcionamiento.

KIE-003-000 Servicio de mantenimiento a red eléctrica, mediante el suministro e instalación de centro de carga doméstico 2 polos, 1F-2H QOD2S de sobreponer, en gabinete nema 4, de la marca Square'd o equivalente en calidad y/o costo. Incluye: desmantelamiento de piezas y conexiones de desecho, retiro fuera del lugar del servicio, limpieza y todo lo necesario para su correcta ejecución y funcionamiento.

KIE-004-000 Servicio de mantenimiento a red eléctrica, mediante el suministro e instalación de interruptor termo magnético de 1x15 a, QOW115 de la marca Square'd o equivalente en calidad y/o costo. Incluye: desmantelamiento de piezas y conexiones de desecho, retiro fuera del lugar del servicio, limpieza y todo lo necesario para su correcta ejecución y funcionamiento.

KIE-005-000 Servicio de mantenimiento a red eléctrica, mediante el suministro e instalación de interruptor termo magnético de 1x20 a, QOW120 de la marca Square'd o equivalente en calidad y/o costo. Incluye: retiro de conexiones y piezas existentes, materiales de desecho y todo lo necesario para su correcta ejecución y funcionamiento.

41









CONVENIO: PM-E001-2023-ZACATECAS-32

KIE-006-000	Servicio de mantenimiento a red eléctrica, mediante el suministro e instalación de unidades de iluminación tipo BOP modelo YD-140, marca Grupo IEBSA o equivalente en calidad y/o costo, potencia 7 watts. Incluye: retiro de conexiones y piezas de desecho y todo lo necesario para su correcta ejecución y funcionamiento.	pza. 1.00
-------------	---	-----------

KIE-007-000	Servicio de mantenimiento a red eléctrica, mediante el suministro e instalación de unidades de iluminación tipo BOP modelo Alto Brillo, marca Grupo IEBSA o equivalente en calidad y/o costo, potencia 15 watts. Incluye: retiro de materiales, piezas y conexiones de desecho y todo lo necesario para su correcta ejecución y funcionamiento.	pza. 1.00
-------------	---	-----------

KIE-008-000	Servicio de mantenimiento a red eléctrica exterior para el aseguramiento de iluminación nocturna en el establecimiento de salud, mediante el suministro e instalación de luminaria solar con poste cónico de sección circular construido en una sola pieza en lámina de acero calibre 115ae1010 con registro de 100 x 65 mm colocado a 400 mm de la base con tapa atornillada, de 3.5 m de altura y juego de anclas, sobre dado de concreto de dado de 40 x 40 x 40 cm, conformado de concreto premezclado Fc = 200 kg/cm <sup>2</sup> y armado con varilla; luminaria solar mega luz c50w01u ip 65 resistente a climas húmedos, iluminación de 3000 lm, consumo mínimo 30w, ángulo 120°, irc 85 o equivalente en calidad y/o costo; panel fotovoltaico; controlador, soportaría metálica y batería. Incluye: retiro de luminaria de desecho, suministro, colocación, acarreos, soportes de fijación, conexiones, cinta aislante, pruebas, sobrante fuera del sitio, limpieza, materiales, mano de obra, equipo, herramienta y todo lo necesario para su correcta ejecución y funcionamiento.	pza. 1.00
-------------	---	-----------

KIE-009-000	Servicio de mantenimiento a instalación eléctrica, mediante la revisión de centro de carga. Incluye: peinado y revisión de circuitos, desmantelamiento de piezas y conexiones de desecho, retiro fuera del lugar del servicio, limpieza y todo lo necesario para su correcta ejecución y funcionamiento.	pza. 1.00
-------------	--	-----------

KIE-010-000	Servicio de mantenimiento a red eléctrica, mediante el suministro e instalación de luminaria de sobreponer en losa de 2x32, de 0.30x1.20 m, incluye: luminaria de sobreponer tipo capeco serie interiores de 16 w led modelo cpcii216ledmvsman12, marca novalux o equivalente en especificación, calidad y costo, cable y canaleta, suministro, colocación, conexiones, mano de obra, cinta aislante, material en el sitio de ejecución de los trabajos, equipo, herramientas, y todo lo necesario para su correcta ejecución y funcionamiento.	pza. 1.00
-------------	---	-----------

42



CONVENIO: PM-E001-2023-ZACATECAS-32

Código	Descripción	Unidad	Cantidad
KIE-011-000	Servicio de mantenimiento a red eléctrica mediante la colocación de luminaria de sobreponer en muro de 10 watts led, incluye: luminaria de sobreponer en muro, modelo 10hled948v30g, marca tecnolite o equivalente en especificación, calidad y costo, cable, canaleta, suministro, colocación, conexiones, mano de obra, cinta aislante, material en el sitio de ejecución de los trabajos, equipo, herramientas, acarreo, andamios, elevaciones, equipo de seguridad, acarreo de material sobrante fuera de la obra, pruebas y todo lo necesario para su correcta ejecución y buen funcionamiento.	pza.	1.00
KIE-012-000	Servicio de mantenimiento a red eléctrica mediante la colocación de luminaria de empotrar en plafón o colgar tipo panel led, 29.5x119.5cm, 40w, 5000 lúmenes, 6500k, 100-240 vac, modelo pn11140ledmvgc865, marca novalux ó equivalente en calidad y costo, incluye: cable armoflex 2+1 cal. 14, contacto y clavija polariz. Uso rudo, suministro, colocación, mano de obra, herramienta, apertura en plafón conexiones y todo lo necesario para su buen funcionamiento.	pza.	1.00
KIE-013-000	Servicio de mantenimiento a red eléctrica, mediante el suministro e instalación de unidades de iluminación de sobreponer tipo SMD modelo 39114-0 de 8 pulgadas marca Blanco Estevez o equivalente en calidad y/o costo, potencia 18 watts. Incluye: retiro de conexiones y piezas de desecho y todo lo necesario para su correcta ejecución y funcionamiento.	pza.	1.00
KIE-014-000	Servicio de mantenimiento y conservación a instalación eléctrica mediante el suministro de Centro de carga doméstico 4 polos, 2F-3H QOD4S de sobreponer, en gabinete Nema 4, de la marca Square'D, incluye: suministro, instalación mano de obra, equipo y herramienta y todo lo necesario para su correcta ejecución y funcionamiento.	pza.	1.00
KIE-015-000	Servicio de mantenimiento y conservación a instalación eléctrica mediante el suministro e instalación de Centro de carga doméstico 6 polos 2F-3H QOD6F de empotrar, en gabinete Nema 6, de la marca Square'D, Incluye: mano de obra, empotrado, cortes, desmantelamiento de piezas y conexiones de desecho, retiro fuera del lugar del servicio, limpieza y todo lo necesario para su correcta ejecución y funcionamiento.	pza.	1.00
KIE-016-000	Servicio de mantenimiento y conservación a instalación eléctrica mediante el suministro e instalación de Centro de carga doméstico 8 polos, 2F-3H QOD8F de empotrar, en gabinete Nema 8, de la marca Square'D, incluye: desmantelamiento de piezas y conexiones de desecho, retiro fuera del lugar del servicio, limpieza y todo lo necesario para su correcta ejecución y funcionamiento.	pza.	1.00

*[Handwritten signatures and marks]*





CONVENIO: PM-E001-2023-ZACATECAS-32

Código	Descripción	Cantidad	Unidad
KIE-022-000	Servicio de mantenimiento a red eléctrica, mediante sustitución de caja de 2x4" de PVC marca Conduit o equivalente en calidad y precio. Incluye: desmantelamiento de tapa, apagador o contacto, caja y cableado existentes, suministro, colocación, acarreo, ranurado, resanes, soportes de fijación, sobrante fuera del sitio, limpieza, materiales, mano de obra, equipo, herramienta y todo lo necesario para su correcta ejecución y funcionamiento.	sal	1.00

KIE-023-001

Servicio de mantenimiento a red eléctrica, mediante la rehabilitación de salidas eléctricas con tapón ciego modelo E200BN marca Bticino o equivalente en calidad y precio; color blanco, o equivalente en calidad y precio. Incluye: suministro, colocación, acarreo, soportes de fijación, conexiones, cinta aislante, pruebas, sobrante fuera del sitio, limpieza, materiales, mano de obra, equipo, herramienta y todo lo necesario para su correcta ejecución y funcionamiento.

pza. 1.00

KIE-023-002

Servicio de mantenimiento a red eléctrica, mediante la rehabilitación de salidas eléctricas con apagador sencillo 10 A, 127 V~, modelo E2001BN marca Bticino o equivalente en calidad y precio; color blanco, o equivalente en calidad y precio. Incluye: suministro, colocación, acarreo, cable cal # 14thw con un desarrollo de hasta 30 m, soportes de fijación, conexiones, cinta aislante, pruebas, sobrante fuera del sitio, limpieza, materiales, mano de obra, equipo, herramienta y todo lo necesario para su correcta ejecución y funcionamiento.

pza. 1.00

KIE-023-003

Servicio de mantenimiento a red eléctrica, mediante la rehabilitación de salidas eléctricas con apagador de tres vías 10 A, 127 V~, modelo E2003BN marca Bticino o equivalente en calidad y precio; color blanco, o equivalente en calidad y precio. Incluye: suministro, colocación, acarreo, cable cal # 14thw con un desarrollo de hasta 30 m, soportes de fijación, conexiones, cinta aislante, pruebas, sobrante fuera del sitio, limpieza, materiales, mano de obra, equipo, herramienta y todo lo necesario para su correcta ejecución y funcionamiento.

pza. 1.00

KIE-024-001

Servicio de mantenimiento a red eléctrica, mediante la rehabilitación de salidas eléctricas con contacto sencillo polarizado y aterrizado; 2P+T 15 A, 127 V~, modelo E2023BN marca Bticino o equivalente en calidad y precio; color blanco, o equivalente en calidad y precio. Incluye: suministro, colocación, acarreo, cable cal # 14thw con un desarrollo de hasta 30 m, soportes de fijación, conexiones, cinta aislante, pruebas, sobrante fuera del sitio, limpieza, materiales, mano de obra, equipo, herramienta y todo lo necesario para su correcta ejecución y funcionamiento.

pza. 1.00

*[Handwritten signatures and marks]*

44



CONVENIO: PM-E001-2023-ZACATECAS-32

Clave	Actividad	Unidad	Cantidad
KIE-024-002	Servicio de mantenimiento a red eléctrica, mediante la rehabilitación de salidas eléctricas con contacto dúplex polarizado y aterrizado; 2P+T 15 A, 127 V~ (incluye placa), modelo E6028BN marca Bticino o equivalente en calidad y precio; color blanco, o equivalente en calidad y precio. Incluye: suministro, colocación, acarreo, cable cal # 14thw con un desarrollo de hasta 30 m, soportes de fijación, conexiones, cinta aislante, pruebas, sobranes fuera del sitio, limpieza, materiales, mano de obra, equipo, herramienta y todo lo necesario para su correcta ejecución y funcionamiento.	pza.	1.00
KIE-025-001	Servicio de mantenimiento a red eléctrica, mediante la rehabilitación de salidas eléctricas con placa ciega modelo E5NORN marca Bticino o equivalente en calidad y precio; color blanco, o equivalente en calidad y precio. Incluye: suministro, colocación, acarreo, materiales, mano de obra, equipo, herramienta y todo lo necesario para su correcta ejecución.	pza.	1.00
KIE-025-003	Servicio de mantenimiento a red eléctrica, mediante la rehabilitación de salidas eléctricas con placa de 2 modulo modelo E5N2BN marca Bticino o equivalente en calidad y precio; color blanco, o equivalente en calidad y precio. Incluye: suministro, colocación, acarreo, materiales, mano de obra, equipo, herramienta y todo lo necesario para su correcta ejecución.	pza.	1.00
KIE-025-004	Servicio de mantenimiento a red eléctrica, mediante la rehabilitación de salidas eléctricas con placa de 3 modulo modelo E5N3BN marca Bticino o equivalente en calidad y precio; color blanco, o equivalente en calidad y precio. Incluye: suministro, colocación, acarreo, materiales, mano de obra, equipo, herramienta y todo lo necesario para su correcta ejecución.	pza.	1.00
KIE-025-005	Servicio de mantenimiento a red eléctrica, mediante la rehabilitación de salidas eléctricas con placa de 4 modulo modelo E5N4BN marca Bticino o equivalente en calidad y precio; color blanco, o equivalente en calidad y precio. Incluye: suministro, colocación, acarreo, materiales, mano de obra, equipo, herramienta y todo lo necesario para su correcta ejecución.	pza.	1.00
IAA-002-000	Servicio de mantenimiento al sistema de aire acondicionado, mediante el suministro e instalación de equipo tipo mini Split hi-wall 12,000 btuh (1 ton), magnum 17, invertir, marca Mirage o equivalente en calidad y precio. Incluye: suministro, acarreo, instalación, conexiones, cinta aislante, ranuras, enjarres, drenaje, andamios, elevaciones, equipo de seguridad, sobranes fuera de sitio, limpieza, materiales, mano de obra, equipo, herramienta, pruebas y todo lo necesario para su correcta ejecución e instalación.	pza.	1.00





SERVICIOS DE SALUD  
IMSS-BIENESTAR



Zacatecas  
ESTADO DE ZACATECAS  
2021-2023

CONVENIO: PM-E001-2023-ZACATECAS-32

Código	Descripción	Unidad	Cantidad
KIE-030-000	Servicio de mantenimiento a red eléctrica, mediante la habilitación de línea independiente para reflectores de iluminación exterior. Incluye: pastilla, apagadores, color blanco. Incluye: suministro, colocación, acarrees, cable cal # 10thw con un desarrollo de hasta 30 m, soportes de fijación, conexiones, cinta aislante, pruebas, ranuras, resanes, aplanado fino, sobrante fuera del sitio, limpieza, materiales, mano de obra, equipo, herramienta y todo lo necesario para su correcta ejecución y funcionamiento.	m	1.00
KIE-032-001	Servicio de mantenimiento en diversas áreas, a través del suministro y colocación de ventilador de techo de 56", tres aspas, marca COOL FAN Sku#144130, modelo 33600 o equivalente en calidad y precio. Incluye: retiro del ventilador existente, control, fletes, maniobra, conexiones, acarrees, andamios, equipos, elementos de seguridad, limpieza, retiro del material fuera del área del servicio, herramienta y todo lo necesario para su correcta ejecución y funcionamiento.	pza.	1.00
KIE-031-000	Servicio de mantenimiento a red eléctrica, mediante el suministro e instalación de salidas para luminarias con un desarrollo de hasta 5 m. Incluye: tubo. Conduit PVC ligero de 19 mm, apagadores sencillos 127/277 marca bquinziño color blanco, acarrees, cable cal # 12thw 19 hilos de la marca Condumex o similar, soportes de fijación, conexiones, cinta aislante, pruebas, ranuras, resanes, aplanado fino, sobrante fuera del sitio, limpieza, materiales, mano de obra, equipo, herramienta y todo lo necesario para su correcta ejecución y funcionamiento.	pza.	1.00
KIE-032-000	Servicio de mantenimiento a red eléctrica, mediante el suministro e instalación de cable thw cal.8 de la marca condumex o equivalente en calidad y/o costo. Incluye: mano de obra y todo lo necesario para su correcta ejecución y funcionamiento.	m	1.00
KIE-033-000	Servicio de mantenimiento a red eléctrica, mediante el suministro e instalación de cable thw cal.10 de la marca condumex o equivalente en calidad y/o costo. Incluye mano de obra y todo lo necesario para su correcta ejecución y funcionamiento.	m	1.00
KIE-034-000	Servicio de mantenimiento a red eléctrica, mediante el suministro e instalación de cable thw cal.12, de la marca condumex o equivalente en calidad y/o costo. Incluye mano de obra y todo lo necesario para su correcta ejecución y funcionamiento.	m	1.00
KIE-035-000	Servicio de mantenimiento a red eléctrica, mediante el suministro e instalación de cable thw cal.14 de la marca condumex o equivalente en calidad y/o costo. Incluye mano de obra y todo lo necesario para su correcta ejecución y funcionamiento.	m	1.00
KIE-036-000	Servicio de mantenimiento a red eléctrica mediante la colocación de luminaria led empotrada, marca tecnolite, tipo panel, 40 w, modelo PAN-LED/40/65/5, incluye: suministro, colocación,	PZA	1.00

*[Handwritten signatures and marks]*

**CONVENIO: PM-E001-2023-ZACATECAS-32**

mano de obra, herramienta, apertura en plafón conexiones y todo lo necesario para su buen funcionamiento.		
KIE-037-000	<p>Servicio de mantenimiento mediante suministro y colocación de Reflector tipo LED 50 w luz de día marca tecnolite o similar en calidad, modelo 50LQLEDT65MVN (APROBADO POR SUPERVISOR), incluye; ranurado, resanes, instalación, apagadores, línea de alimentación con desarrollo de hasta 15 mts, incluye: desmantelamiento de la existente con recuperación, acarreo, suministro, materiales, mano de obra, herramienta, equipo y pruebas de funcionamiento.</p>	PZA 1.00
KIE-038-000	<p>Servicio de mantenimiento mediante suministro y colocación de lámpara de gabinete de sobreponer tipo cajón 2x38, 40w modelo gabsob2x38 marca velce o aprobado por supervisor, incluye: suministro, materiales, mano de obra, herramienta, equipo y pruebas de funcionamiento</p>	PZA 1.00
KIE-039-000	<p>Servicio de mantenimiento mediante suministro y colocación accesorio eléctrico para apagador sencillo, incluye sustitución de apagador y chasis modelo modus marca bquinziño, incluye: desmantelamiento de la existente sin recuperación, acarreo, suministro, instalación, materiales, mano de obra, herramienta, equipo y pruebas de funcionamiento.</p>	PZA 1.00
KIE-040-000	<p>Servicio de mantenimiento mediante suministro y colocación accesorio eléctrico de contacto/apagador, incluye: sustitución de contacto, apagador sencillo, chasis modelo modus marca bquinziño, desmantelamiento de la existente sin recuperación, acarreo, suministro, instalación, materiales, mano de obra, herramienta, equipo y pruebas de funcionamiento.</p>	PZA 1.00
KIE-041-000	<p>Servicio de mantenimiento mediante suministro y colocación accesorio eléctrico en salida eléctrica para contacto, incluye: sustitución de contacto, chasis modelo modus marca bquinziño, desmantelamiento de la existente sin recuperación, acarreo, suministro, instalación, materiales, mano de obra, herramienta, equipo y pruebas de funcionamiento.</p>	PZA 1.00
KIE-042-000	<p>Servicio de mantenimiento al sistema de aire acondicionado, mediante el suministro e instalación de equipo tipo mini split mini Split York frío/calor 2 ton 220v modelo: YHGE24ZTMDMHORX o equivalente en calidad y precio. Incluye: suministro, acarreo, instalación, conexiones, cinta aislante, ranuras, enjarres, drenaje, andamios, elevaciones, equipo de seguridad, sobrantes fuera de sitio, limpieza, materiales, mano de obra, equipo, herramienta, pruebas y todo lo necesario para su correcta ejecución e instalación.</p>	pza 1.00

*[Handwritten signature]*

*[Handwritten signature]*





SERVICIOS DE SALUD  
IMSS-BIENESTAR



Zacatecas  
GOBIERNO DEL ESTADO  
2017-2021

CONVENIO: PM-E001-2023-ZACATECAS-32

Clave	Descripción	Unidad	Cantidad
KIE-043-000	Servicio de mantenimiento mediante suministro y colocación accesorio eléctrico de contacto sencillo alto voltaje cara de chino modelo cose-chs, marca volteck o similar en costo y características. Incluye: sustitución de contacto, desmantelamiento del existente sin recuperación, acarreo, suministro, instalación, materiales, mano de obra, herramienta, equipo y pruebas de funcionamiento.	pza	1.00
KIE-044-000	Servicio de mantenimiento mediante suministro y colocación de receptáculo sencillo chino 11.3 x 7 x 2.3 cm con placa marfil marca Leviton o similar en costo y características. Incluye: instalación, desmantelamiento del existente sin recuperación, acarreo, suministro, instalación, materiales, mano de obra, herramienta, equipo y pruebas de funcionamiento.	pza	1.00
<b>MANTENIMIENTO ELECTRICO</b>			
KMA-001-000	Servicio de mantenimiento a red eléctrica (transformador de 500 kVA en 4160 480/277-128 volts) mediante: a- limpieza de boquillas de alta y baja tensión, b- reapriete de conexiones en terminales de alta y baja tensión, c- pruebas eléctricas, d- relación de transformación únicamente en el tap de operación, e- resistencia de aislamiento en devanados, f- resistencia óhmica de devanados, g- factor de potencia de devanados, h.- índice de absorción y polarización, i- factor de potencia a boquillas (tap capacitivo), j- corriente de excitación y polarización, k- instrumentos, l- indicador de nivel, m- válvula de sobrepresión, n- ventiladores de enfriamiento, o-verificación de indicador de temperatura de aceite. Incluye: limpieza general y retiro fuera del lugar del servicio de los materiales de desecho y todo lo necesario para su correcta ejecución y funcionamiento.	lote	1.00

*[Handwritten signature]*

*[Handwritten signature]*

48

*[Handwritten signature]*

*[Handwritten signature]*

*[Handwritten signature]*



SERVICIO DE SALUD  
IMSS-BIENESTAR



Zacatecas  
GOBIERNO DEL ESTADO  
2017-2021

CONVENIO: PM-E001-2023-ZACATECAS-32

KMA-002-000	Servicio de mantenimiento a red eléctrica (seccionador en 4.16 kV) mediante 1.- a- reapriete general de conexiones en bus y cables, b-limpieza y lubricación del mecanismo de operación, d- accionamiento y verificación del correcto funcionamiento del seccionador, c- verificación de las terminales de los cables de energía que alimentan a los transformadores, d- verificación de conexiones al sistema de tierras, e- alineación de las cámaras de extinción a los ganchos de arqueo, f- ajuste del mecanismo del seccionador y cuchillas en caso de ser necesario, 2.- transformador de 1500 KVA en 4160 v, a- limpieza de boquillas de alta y baja tensión, b- reapriete de conexiones en terminales de alta y baja tensión, c- pruebas eléctricas, d- relación de transformación únicamente en el tap de operación, e- resistencia de aislamiento en devanados, f- resistencia óhmica de devanados, g- factor de potencia de devanados, h- índice de absorción y polarización, i- factor de potencia a boquillas (tap capacitivo), j- corriente de excitación, k- verificación de instrumentos, l- indicador de nivel, m- válvula de sobrepresión, n- ventiladores de enfriamiento, o- verificación de indicador de temperatura de aceite, 3.- mantenimiento a tablero de baja tensión, a- limpieza de gabinete exterior e interior, b- reapriete de conexiones de cada elemento que integran el tablero, c- sujeción y peinado de cables donde se requiera, d- revisión y fijación del sistema de tierras del tablero. Incluye: limpieza y retiro fuera del lugar del servicio de los materiales de desecho y todo lo necesario para su correcta ejecución y funcionamiento.	lote	1.00
-------------	--	------	------

*[Handwritten signature]*

*[Handwritten signature]*

*[Handwritten signature]*





SERVICIOS DE SALUD  
IMSS-BIENESTAR



Zacatecas  
ESTADO LIBRE ASOCIADO

CONVENIO: PM-E001-2023-ZACATECAS-32

Clave	Descripción	Lote
KMA-003-000	Servicio de mantenimiento a red eléctrica (subestación eléctrica secundaria 115 kV) mediante 1.- mantenimiento a interruptores en 4.16kV en tablero Metal-Clad., a- limpieza general de sección de tablero, b- retiro de tapas para revisión y reapriete de acuerdo al torque del bus del tablero Metal-Clad., c- limpieza del gabinete de control, d- limpieza y lubricación del mecanismo de operación, e- prueba de accionamiento mecánico de apertura, cierre y disparo, f- prueba de factor de potencia, g- prueba de resistencia de aislamiento, h- prueba de resistencia de contactos, i- prueba de inserción y extracción de interruptor, j- verificación de botella de vacío, k- suministro e instalación de tornillería de las tapas principales, 2.- banco de capacitores, a- limpieza general del equipo, b- prueba de resistencia de aislamiento, c- medición de capacitancia, 3.- mantenimiento de tablero dúplex, a- limpieza de gabinete exterior e interior, b- reapriete de conexiones de cada elemento que integra el tablero, c- sujeción y peinado de cables donde se requiera, d-revisión y fijación del sistema de tierras del tablero, 4.- análisis cromatógrafo para detectar gases disueltos en aceite dieléctrico, 5.- análisis físico-químico-eléctrico al aceite dieléctrico, 6.- mantenimiento preventivo a celda principal de 4.16 kV con seccionador en aire, a- limpieza general interior y exterior con solvente dieléctrico, b- reapriete general de conexiones en bus y cables, c- limpieza y lubricación del mecanismo de operación, d- accionamiento y verificación del correcto funcionamiento del seccionador, e- verificación de las terminales de los cables de energía que alimentan a los transformadores, f- verificación de conexiones a tierra, g- alineación de las cámaras de extinción a los ganchos de arqueo, h- ajuste del mecanismo del seccionador y cuchillas en caso de ser necesario, 7.- mantenimiento preventivo a interruptor electromagnético, a- limpieza general, b- lubricación general, c- verificación de contactos principales, d- pruebas mecánicas de cierre y apertura manual y automático, e- prueba de resistencia de aislamiento, f- pruebas de resistencia de contactos. Incluye: limpieza y retiro fuera del lugar del servicio de los materiales de desecho y todo lo necesario para su correcta ejecución y funcionamiento.	lote 1.00

50



SERVICIOS DE SALUD  
IMSS-BIENESTAR



Zacatecas  
ESTADOS UNIDOS MEXICANOS

CONVENIO: PM-E001-2023-ZACATECAS-32

KMA-004-000	Servicio de mantenimiento a red eléctrica (subestación principal de energía eléctrica 115 KV-225 kV). mediante l.- bus principal de 115 KV-225 kV, a- revisión y reapriete de conexiones en bus, b- verificación del estado físico de los aisladores, c- limpieza general de los aisladores cadena, d- limpieza de aisladores soporte tipo pedestal, e- revisión reapriete de tornillería de conectores, f- resistencia de los aisladores, 2.- apartar rayos instalados en 115-225 kVA, a- limpieza de aisladores de porcelana, b- reapriete de conexiones, c- prueba de resistencia de aislamiento, d- prueba de factor de potencia, e- revisión e inspección de la potencia, 3.- transformadores de potencia en 115-225 kVA, a- limpieza de aisladores de porcelana, b- reapriete de conexiones, c- prueba de resistencia de aislamiento, d- prueba de factor de potencia, e- revisión e inspección de la potencia, 4.- transformadores de corriente en 115-225 kV, a- limpieza de aisladores de porcelana, b- reapriete de conexiones, c- prueba de resistencia de aislamiento, d- prueba de factor de potencia, e- revisión e inspección de la potencia, 5.- interruptor principal en SF6 de 115-225 KV, a- limpieza de aislamientos de porcelana, b- limpieza y apriete de conexiones de gabinete de control, c- revisión y lubricación del mecanismo de apertura y cierre, d- pruebas de resistencia de aislamiento, e- pruebe de factor de potencia del aislamiento, f- prueba de resistencia de contactos, g- prueba disparidad de polos o simultaneidad, h- prueba de disparo mediante protección, i- revisión de fuga de gas SF6, j- revisión de las resistencias calefactoras, k- revisión de la correcta operación del mando mecánico, l- aplicación de compuesto antioxidante en conexiones, m- prueba de tiempo de apertura y cierre, 6.- cuchillas des conectadoras en 115.-225 KV, a- limpieza de los aislamientos, b- verificación del mecanismo de apertura y cierre, c-ajuste y lubricación del mecanismo de contactos, d- reapriete de conexiones en las terminales a tierra,	lote 1.00
-------------	---	-----------

*[Handwritten signature]*

*[Handwritten signature]*

*[Handwritten signature]*





Clave	Código	Descripción
-------	--------	-------------

e- prueba de resistencia de aislamiento, f- prueba de resistencia a contactos, g- prueba de factor de potencia, h- revisión de porcelana, i- limpieza de contactos fijos y móviles, j- ajuste del mecanismo de apertura y cierre, 7.- transformador de potencia trifásico de 22.5 MVA en 225 KV, y baja tensión, c- pruebas eléctricas, d- relación de transformación en terminales de alta operación, e- resistencia de aislamiento en devanados, f- resistencia óhmica de devanados, g- factor de potencia de devanados, h.- índice de absorción y polarización, i.- factor de potencia a boquillas (tap capacitivo), j.- corriente de excitación, k.- verificación de instrumentos, l.- indicador de nivel, m.- válvula de sobrepresión, n.- ventiladores de enfriamiento, o.- relevador de buchholz, p.- hot spot, q.- verificación de indicador de temperatura de aceite, r.- verificación de componentes del gabinete de control, 8.- interruptores en 1460 v, a.- limpieza de gabinete, b.- limpieza y lubricación del mecanismo de operación, c.- prueba de accionamiento mecánico de apertura, cierre y disparo, d.- prueba de factor de potencia, e.- prueba de resistencia de aislamiento, f.- prueba de resistencia de contactos , g.- prueba de disparidad de polos o simultaneidad, h.- revisión e inspección de aislamiento, i.- apriete de conexiones, verificación por torque, j.- prueba de inserción y extracción de interruptor, k.- verificación de botella de vacío 9.- verificación de la lógica de señalización y disparo de las protecciones de la subestación principal de 115-225 kV, a- operación de los instrumentos de protección para su verificación en el panel de alarma, b.- simulación de corriente de fallas para la verificación del disparo de los interruptores de alta y baja tensión, 10.- medición del sistema de tierras de las subestacion electrica principal en 115-225 kV, a- limpieza y reapriete de tornillería y conectores mecánicos, b.- prueba de resistencia de aislamiento y continuidad, 11.- revisión y calibración de relevadores 50/51, 50/51In, 87, 50g.27, etc., de un transformador en 115-225 kV, a cada relevador de tiempo se le revisara la calibración en cuatro puntos de la curva de calibración especificada por el fabricante del relevador, se verificara la corriente

**MANTENIMIENTO A INSTALACIÓN SANITARIA**

Servicio de mantenimiento a instalación sanitaria, mediante el suministro y colocación de W.C. habitat 01475\_01057 de la marca American Standard o equivalente en calidad y/o costo. Incluye: conexión a descarga y alimentador con manguera flexible de acero inoxidable de 13 x 13 mm y 40 cm, instalación de válvula, amacizado con pijas al piso, sellado de juntas con cemento blanco y pruebas de operación, limpieza y todo lo necesario para su correcta ejecución y funcionamiento.

KIS-001-000

pza. 1.00

*[Handwritten signatures and marks]*

52



SERVICIOS DE SALUD  
IMSS-BIENESTAR



Zacatecas  
ESTADO LIBRE Y SOBERANO  
2022-2026

CONVENIO: PM-E001-2023-ZACATECAS-32

Código	Descripción	Unidad	Cantidad
KIS-002-000	Servicio de mantenimiento a instalación sanitaria, mediante el suministro y colocación de lavabo habitat 01488 de la marca American Standard o equivalente en calidad y/o costo, conectado con dos mangueras flexible de acero inoxidable para alimentación de 13 x 13 mm y 40 cm de longitud. Incluye: colocación, conexión y pruebas, limpieza y todo lo necesario para su correcta ejecución y funcionamiento.	pza.	1.00
KIS-003-000	Servicio de mantenimiento a instalación sanitaria, mediante el suministro e instalación de coladera PVC sanitaria de 100 mm (4"), marca Rexolit o equivalente en calidad y/o costo. Incluye: colocación, conexión y pruebas, limpieza y todo lo necesario para su correcta ejecución y funcionamiento.	pza.	1.00
KIS-004-000	Servicio de mantenimiento a instalación sanitaria, mediante el suministro e instalación de regadera con brazo y chapetón modelo 3026B marca Urrea o equivalente en calidad y/o costo. Incluye: conexión y pruebas, limpieza y todo lo necesario para su correcta ejecución y funcionamiento.	pza.	1.00
KIS-005-000	Servicio de mantenimiento a instalación sanitaria, mediante el suministro e instalación de cespól para lavabo modelo 206L, línea clásica, marca Urrea o equivalente en calidad y/o costo, y contra TH-058. Incluye: conexión y pruebas, limpieza y todo lo necesario para su correcta ejecución y funcionamiento.	pza.	1.00
KIS-006-000	Servicio de mantenimiento a instalación sanitaria, mediante el suministro e instalación de llave individual para lavabo, ABS, maneral hexagonal Basic Foset mp-142 o equivalente en calidad y/o costo. Incluye: conexión y pruebas, limpieza y todo lo necesario para su correcta ejecución y funcionamiento.	pza.	1.00
KIS-007-000	Servicio de mantenimiento a instalación sanitaria, mediante el suministro e instalación de cespól completo para tarja de acero inoxidable, modelo 207 cromado, marca Urrea o equivalente en calidad y/o costo. Incluye: considerando su retiro fuera del lugar del servicio, limpieza y todo lo necesario para su correcta ejecución.	pza.	1.00
KIS-008-000	Servicio de mantenimiento a instalación sanitaria, mediante la revisión de instalaciones sanitarias, sondeo y limpieza. Incluye sondeo, revisión de fugas, limpieza y todo lo necesario para su correcta ejecución y funcionamiento.	sal	1.00

*(Handwritten signatures and marks)*





CONVENIO: PM-E001-2023-ZACATECAS-32

Código	Descripción	Unidad	Cantidad
KIS-018-000	Servicio de mantenimiento a azotea; mediante desagüe de agua pluvial, con tubo de PVC sanitario de 4" de diámetro, hasta 13 m de altura, marca Duralon o equivalente en especificación, calidad y precio. Incluye: suministro, acarreo, tubería de PVC, conexiones de PVC, cortes o ranuras, resanes, codos, maniobras, pruebas, retiro de sobrantes fuera de sitio, limpieza, materiales, mano de obra, equipo de seguridad, instalaciones específicas, equipo, herramienta y todo lo necesario para su correcta ejecución y funcionamiento.	pza.	1.00
KIS-019-000	Servicio de mantenimiento a red sanitaria, mediante colocación de rejilla pluvial, con trayectoria horizontal de hasta 8 m. Incluye: suministro, instalación, tubería, materiales, mano de obra, equipo, herramienta y todo lo necesario para su correcta instalación.	pza.	1.00
KIS-020-001	Servicio de mantenimiento a salida sanitaria, mediante colocación de codo de 90°x 4" de PVC. Incluye: retiro de instalación dañada, suministro, colocación, cortes, ranuras, lija, pegamento, conexiones, pruebas, materiales, mano de obra, equipo, herramienta y todo lo necesario para su correcta instalación.	pza.	1.00
KIS-020-002	Servicio de mantenimiento a salida sanitaria, mediante colocación de codo de 45°x 4" de PVC. Incluye: retiro de instalación dañada, suministro, colocación, cortes, ranuras, lija, pegamento, conexiones, pruebas, materiales, mano de obra, equipo, herramienta y todo lo necesario para su correcta instalación.	pza.	1.00
KIS-020-003	Servicio de mantenimiento a salida sanitaria, mediante colocación de codo de 90°x 2" de PVC. Incluye: retiro de instalación dañada, suministro, colocación, cortes, ranuras, lija, pegamento, conexiones, pruebas, materiales, mano de obra, equipo, herramienta y todo lo necesario para su correcta instalación.	pza.	1.00
KIS-020-004	Servicio de mantenimiento a salida sanitaria, mediante colocación de codo de 45°x 2" de PVC. Incluye: retiro de instalación dañada, suministro, colocación, cortes, ranuras, lija, pegamento, conexiones, pruebas, materiales, mano de obra, equipo, herramienta y todo lo necesario para su correcta instalación.	pza.	1.00
KIS-021-001	Servicio de mantenimiento a salida sanitaria, mediante colocación de yee sencilla de 4" de PVC. Incluye: retiro de instalación dañada, suministro, colocación, cortes, ranuras, lija, pegamento, conexiones, pruebas, materiales, mano de obra, equipo, herramienta y todo lo necesario para su correcta instalación.	pza.	1.00

*[Handwritten signature]*

*[Handwritten signature]*

*[Handwritten signature]*

*[Handwritten signature]*



SERVICIO PARA SALUD  
IMSS-BIENESTAR



Zacatecas  
ESTADOS UNIDOS MEXICANOS  
2017-2018

CONVENIO: PM-E001-2023-ZACATECAS-32

KIS-021-002	Servicio de mantenimiento a salida sanitaria, mediante colocación de yee sencilla de 2" de PVC. Incluye: retiro de instalación dañada, suministro, colocación, cortes, ranuras, lija, pegamento, conexiones, pruebas, materiales, mano de obra, equipo, herramienta y todo lo necesario para su correcta instalación.	pza.	1.00
KIS-021-003	Servicio de mantenimiento a salida sanitaria, mediante colocación de yee reducción de 4" x 2" de PVC. Incluye: retiro de instalación dañada, suministro, colocación, cortes, ranuras, lija, pegamento, conexiones, pruebas, materiales, mano de obra, equipo, herramienta y todo lo necesario para su correcta instalación.	pza.	1.00
KIS-022-001	Servicio de mantenimiento a salida sanitaria, mediante colocación de tee sencilla de 4" de PVC. Incluye: retiro de instalación dañada, suministro, colocación, cortes, ranuras, lija, pegamento, conexiones, pruebas, materiales, mano de obra, equipo, herramienta y todo lo necesario para su correcta instalación.	pza.	1.00
KIS-022-002	Servicio de mantenimiento a salida sanitaria, mediante colocación de tee sencilla de 2" de PVC. Incluye: retiro de instalación dañada, suministro, colocación, cortes, ranuras, lija, pegamento, conexiones, pruebas, materiales, mano de obra, equipo, herramienta y todo lo necesario para su correcta instalación.	pza.	1.00
KIS-023-001	Servicio de mantenimiento a salida sanitaria, mediante colocación de cople de 4" de PVC. Incluye: retiro de instalación dañada, suministro, colocación, cortes, ranuras, lija, pegamento, conexiones, pruebas, materiales, mano de obra, equipo, herramienta y todo lo necesario para su correcta instalación.	pza.	1.00
KIS-023-002	Servicio de mantenimiento a salida sanitaria, mediante colocación de cople de 2" de PVC. Incluye: retiro de instalación dañada, suministro, colocación, cortes, ranuras, lija, pegamento, conexiones, pruebas, materiales, mano de obra, equipo, herramienta y todo lo necesario para su correcta instalación.	pza.	1.00
KIS-024-001	Servicio de mantenimiento a salida sanitaria, mediante colocación de hasta 15 m de tubo de 4". Incluye: retiro de instalación dañada, suministro, colocación, cortes, ranuras, lija, pegamento, conexiones, pruebas, materiales, mano de obra, equipo, herramienta y todo lo necesario para su correcta instalación.	pza.	1.00

*[Handwritten signature]*

*[Handwritten signature]*

*[Handwritten signature]*





SERVICIOS DE SALUD  
IMSS-BIENESTAR



Zacatecas  
ESTADO LIBRE Y SOBERANO  
2013-2017

CONVENIO: PM-E001-2023-ZACATECAS-32

Clave	Descripción	Unidad	Cantidad
-------	-------------	--------	----------

KIS-024-002	Servicio de mantenimiento a salida sanitaria, mediante colocación de hasta 15 m de tubo de 2". Incluye: retiro de instalación dañada, suministro, colocación, cortes, ranuras, lija, pegamento, conexiones, pruebas, materiales, mano de obra, equipo, herramienta y todo lo necesario para su correcta instalación.	pza.	1.00
-------------	--	------	------

KIS-025-000	Servicio de mantenimiento a instalación sanitaria; mediante la colocación de registros de 60 x 40 cm, en instalaciones dañadas, con conexión a drenaje o registro más cercano hasta 10 m. Incluye: abertura de zanja, instalación de registros con tabique; asentado con mortero cemento arena 1:4, hasta 1.10 m de altura; con refuerzos en esquina con varilla de 3/8", aplanados, perforaciones de conexión, nivelación, suministro de tapa metálica a base de marco y contramarco metálico lamina calibre 14, en placa antiderrapante, colocación y retiro de existente, bisagras, soldadura, primer, pintura color gris perla, acarreos, materiales, mano de obra, equipo, herramienta y todo lo necesario para su correcta ejecución e instalación.	pza.	1.00
-------------	---	------	------

KIS-026-000	Servicio de mantenimiento a fosa séptica, mediante desazolve y limpieza. Incluye: desazolve y limpieza de lodos, limpieza de registros sanitarios, sustitución de tapa registro de herrería reforzada con pintura anticorrosiva y porta candado, colocación de tubería de ventilación de PVC Sed 40, materiales, mano de obra, equipo, herramienta y todo lo necesario para su correcto ejecución y funcionamiento.	Lote	1.00
-------------	---	------	------

KIS-027-000	Servicio de mantenimiento a instalación de aguas pluviales mediante instalación de canalón de lamina galvanizada cal.22 con refuerzo de ángulo de acero, incluye: materiales, acarreos, cortes, soldadura, mano de obra, equipo, herramienta y todo lo necesario para su correcta ejecución.	M	1.00
-------------	--	---	------

KIS-028-000	Servicio de mantenimiento y conservación a instalación sanitaria mediante el desazolve y limpieza de salida sanitaria, comprende: limpieza de cespól, coladera, registro, w.c. retiro de sobrantes fuera del lugar de servicios, mano de obra y todo lo necesario para su correcta ejecución y funcionamiento	sal.	1.00
-------------	---	------	------

MANTENIMIENTO A MOBILIARIO

*[Handwritten signatures and marks]*

56



CONVENIO: PM-E001-2023-ZACATECAS-32

Clave	Descripción	Cantidad	Unidad
-------	-------------	----------	--------

1.00

Servicio de mantenimiento en zonas restringidas para resguardo de pacientes y personal médico mediante el suministro e instalación de cortina antibacterial confeccionada con malla de nylon de 1/2" nacional y tela importada Sure Check o equivalente en calidad y/o costo, con tratamiento antibacterial, resistente a fuego y hongos, antiestática. Incluye: retiro fuera del lugar de los servicios de rieles y accesorios de desecho, suministro y colocación de rieles rectos y curvos de aluminio electro pintado (blanco), remates de riel, carretillas con ruedas inclinadas de rin auto-lubricante y gancho integrado de PVC y ajustes, así como todo lo necesario para su correcta instalación y funcionamiento.

1.00

Servicio de mantenimiento a accesorios de baño, mediante el suministro e instalación de despachador higienico jumbo sr. humo modelo 94205 color humo, marca Kimberly Clark o equivalente en calidad y/o costo. Incluye: desmontaje de despachador de desecho, retiro fuera del lugar del servicio, limpieza y todo lo necesario para su correcta ejecución y funcionamiento.

KMO-003-000	Servicio de mantenimiento a accesorios de baño, mediante el suministro e instalación de jabonera de empotrar a granel, capacidad de 900 m, modelo 94236, color humo, línea Profesional, marca Kimberly-Clark o equivalente en calidad y/o costo. Incluye: desmontaje de jabonera de desecho, retiro fuera del lugar del servicio, limpieza y todo lo necesario para su correcta ejecución y funcionamiento.	pza.	1.00
-------------	---	------	------

KMO-004-000	Servicio de mantenimiento a accesorios de baño, mediante el suministro e instalación de despachador de toalla interdoblada, modelo 92260 color humo, marca Kimberly Clark o equivalente en calidad y/o costo. Incluye: desmontaje de despachador de toalla de desecho, retiro fuera del lugar del servicio, limpieza y todo lo necesario para su correcta ejecución y funcionamiento.	pza.	1.00
-------------	---	------	------

KMO-005-000	Servicio de mantenimiento a accesorios de baño, mediante el suministro e instalación de barra de sujeción recta, de acero inoxidable, diametro de 38 mm (1 1/2") largo de 61 cm (24"), modelo B-6806x24, marca Bobrick o equivalente en calidad y/o costo, para discapacitados en sanitarios. Incluye: desmontaje de barra de sujeción de desecho, retiro fuera del lugar del servicio, limpieza y todo lo necesario para su correcta ejecución y funcionamiento.	pza.	1.00
-------------	---	------	------

KMO-006-000	Servicio de mantenimiento y conservación a accesorios de baño, mediante el suministro e instalación de despachador higienico Jr, modelo 92715 color humo, marca Kimberly Clark o equivalente en calidad y/o costo. Incluye: desmontaje de despachador higienico, retiro fuera del lugar del servicio, limpieza y todo lo necesario para su correcta ejecución y funcionamiento.	pza.	1.00
-------------	---	------	------

*[Handwritten signatures and marks]*





SECRETARÍA DE SALUD  
INSTITUTO MEXICANO DEL SEGURO SOCIAL  
IMSS-BIENESTAR



Zacatecas  
GOBIERNO DEL ESTADO  
2017-2021

CONVENIO: PM-E001-2023-ZACATECAS-32

Código	Descripción	Unidad	Cantidad
KMO-007-000	Servicio de mantenimiento y conservación mediante el suministro y colocación de W.C. hábitat 01490_01487 de la marca American Standard o equivalente en calidad y/o costo. Incluye: accesorios para conexión de tanque agua, conexión a descarga y alimentador con manguera flexible de acero inoxidable de 13 x 13 mm y 40 cm, instalación de válvula, amacizado con pijas al piso, sellado de juntas con cemento blanco y pruebas de operación, limpieza y todo lo necesario para su correcta ejecución y funcionamiento.	pza.	1.00
KMO-008-000	Servicio de mantenimiento y conservación mediante el suministro y colocación de W.C. marca Vienna Plus Blanco 2 Piezas Redondo 4.8 L o equivalente en calidad y/o costo. Incluye: conexión a descarga y alimentador con manguera flexible de acero inoxidable de 13 x 13 mm y 40 cm, instalación de válvula, amacizado con pijas al piso, sellado de juntas con cemento blanco y pruebas de operación, limpieza y todo lo necesario para su correcta ejecución y funcionamiento.	pza.	1.00
KMO-009-000	Servicio de mantenimiento y conservación mediante el suministro y colocación de W.C. blanco de la marca Inter ceramic línea Ankara o equivalente en calidad y/o costo. Incluye: conexión a descarga y alimentador con manguera flexible de acero inoxidable de 13 x 13 mm y 40 cm, instalación de válvula, amacizado con pijas al piso, sellado de juntas con cemento blanco y pruebas de operación, limpieza y todo lo necesario para su correcta ejecución y funcionamiento.	pza.	1.00
KMO-010-000	Servicio de mantenimiento y conservación mediante el suministro y colocación de W.C. blanco de la marca Ideal standard equivalente en calidad y/o costo. Incluye: conexión a descarga y alimentador con manguera flexible de acero inoxidable de 13 x 13 mm y 40 cm, instalación de válvula, amacizado con pijas al piso, sellado de juntas con cemento blanco y pruebas de operación, limpieza y todo lo necesario para su correcta ejecución y funcionamiento.	pza.	1.00
KMO-011-000	Servicio de mantenimiento y conservación mediante el suministro y colocación de lavabo cerámico blanco 44002 de la marca Foset o equivalente en calidad y/o costo, conectado con dos mangueras flexible de acero inoxidable para alimentación de 13 x 13 mm y 40 cm de longitud. Incluye: colocación, conexión y pruebas, limpieza y todo lo necesario para su correcta ejecución y funcionamiento.	pza.	1.00

*[Handwritten signature]*

*[Handwritten signature]*

*[Handwritten signature]*

*[Handwritten signature]*

*[Handwritten signature]*



CONVENIO: PM-E001-2023-ZACATECAS-32

Código	Descripción	Unidad	Cantidad
KMO-012-000	Servicio de mantenimiento y conservación mediante el suministro y colocación de lavabo con pedestal hábitat 01489 de la marca American Standard o equivalente en calidad y/o costo, conectado con dos mangueras flexible de acero inoxidable para alimentación de 13 x 13 mm y 40 cm de longitud. Incluye: colocación, conexión y pruebas, limpieza y todo lo necesario para su correcta ejecución y funcionamiento.	pza.	1.00
KMO-013-000	Servicio de mantenimiento y conservación mediante el suministro y colocación de lavabo con pedestal y llave mezcladora de dos manerales marca Civic Corona modelo 5640021 o equivalente en calidad y/o costo, conectado con dos mangueras flexible de acero inoxidable para alimentación de 13 x 13 mm y 40 cm de longitud. Incluye: manerales, pedestal, lavabo, colocación, conexión y pruebas, limpieza y todo lo necesario para su correcta ejecución y funcionamiento.	pza.	1.00
KMO-014-000	Servicio de mantenimiento y conservación mediante el suministro e instalación de coladera con rejilla redonda 24, marca Helvex o equivalente en calidad y/o costo. Incluye: rejilla, casquillo, contrarejilla, accesorios, colocación, conexión y pruebas, limpieza y todo lo necesario para su correcta ejecución y funcionamiento.	pza.	1.00
KMO-015-000	Servicio de mantenimiento y conservación mediante el suministro y colocación de tarja de 0.81x0.51 m2 de acero inoxidable cal.24, marca TEKA modelo 800.510 1c 1e o similar izquierda o derecha. Incluye: canasta, llave mezcladora mca. Helvex o similar comercial con cuello de ganso, cespel de acero cromado, sellador limpieza y todo lo necesario para su correcta ejecución.	pza.	1.00
KMO-016-000	Servicio de mantenimiento y conservación mediante el suministro y colocación de secador de manos con botón accionador de corriente marca Helvex modelo MB-1011 o modelo similar. Incluye: Llave allen, mano de obra, limpieza y todo lo necesario para su correcta ejecución.	pza.	1.00
KMO-017-000	Servicio de mantenimiento y conservación mediante el suministro y colocación de secador de manos turbo con sensor corriente marca Helvex y/o similar en costo modelo MB-1012. Incluye: Llave allen, mano de obra, limpieza y todo lo necesario para su correcta ejecución.	pza.	1.00
KMO-018-000	Servicio de mantenimiento y conservación mediante el suministro y colocación lavadero de granito con pileta; incluye: suministro, acarreo hasta el lugar de la obra, colocación, nivelación, fijación con mortero calhidra-arena proporción 1:3 (empotramiento), materiales, mano de obra, herramienta, equipo y todo lo necesario para su completa ejecución.	pza.	1.00

*[Handwritten signatures and marks]*





SERVICIOS DE SALUD  
IMSS-BIENESTAR



Zacatecas  
ESTADO LIBRE Y SOBERANO  
2007 229

CONVENIO: PM-E001-2023-ZACATECAS-32

Código	Descripción	Unidad de Medida	Cantidad
KMO-019-000	Servicio de mantenimiento y conservación a accesorios de baño, mediante colocación de kit de accesorios para sanitarios consistente en Jabonera modelo 35.3504.23 800, despachador de papel higiénico modelo 35.3501.23, dispensador de toalla interdoblada para manos modelo 35.3502.23, Marca Urrea o similar en calidad. Incluye: colocación, materiales, mano de obra, herramienta y equipo.	pza.	1.00
KMO-020-000	Servicio de mantenimiento y conservación a instalación sanitaria, mediante el suministro de contracana para tarja marca lanzamatica miber o equivalente en calidad y/o costo modelo: Cla-a, Incluye: conexión y pruebas, limpieza y todo lo necesario para su correcta ejecución y funcionamiento.	PZA	1.00
KMO-021-000	Servicio de mantenimiento y conservación a instalación sanitaria, mediante el suministro e instalación de llave mezcladora para tarja marca dica, o equivalente en calidad y/o costo, Incluye: conexión y pruebas, limpieza y todo lo necesario para su correcta ejecución y funcionamiento.	PZA	1.00
KMO-022-000	Servicio de mantenimiento y conservación mediante el suministro e instalación de cisterna de 10,000 litros de polietileno marca Rotoplas, modelo: 510154 o similar en calidad y precio. Incluye: excavaciones por medios mecánicos, conexiones, reducciones, válvula de llenado, flotador con varilla, tapa click, tubería de 3/4" de cpvc con un desarrollo de hasta 5 m, mano de obra, material, herramienta y todo lo necesario para su correcta ejecución y funcionamiento.	pza.	1.00
KMO-023-000	Servicio de mantenimiento y conservación mediante el suministro e instalación de mingitorio marca American Standard modelo: 6581001ec.020 o similar en calidad, costo y características técnicas. Incluye: suministro, colocación, fluxómetro de palanca, fijación, conexiones, materiales, mano de obra, herramienta y todo lo necesario para su completa ejecución.	pza.	1.00
KMO-024-000	Servicio de mantenimiento y conservación mediante colocación de persiana enrollable tipo Screen o similar autorizado previamente, incluye: sistema roller translucidas, con sistema de soportaría, instalación, flete, y todo lo necesario para su correcta ejecución. <b>MANTENIMIENTO A INSTALACION DE GAS</b>	m	1.00
GAS-001-000	Servicio de mantenimiento a instalación de gas, mediante el suministro de tubería de cobre tipo "L" de 3/4" (19 mm). Incluye: conexión, pruebas, mano de obra y todo lo necesario para su correcta ejecución e instalación.	m	1.00

*[Handwritten signature]*

*[Handwritten signature]*

*[Handwritten signature]*



SECRETARÍA DE SALUD  
IMSS-BIENESTAR



Zacatecas  
ESTADO DEL NOROCCIDENTE

CONVENIO: PM-E001-2023-ZACATECAS-32

GAS-002-000	Servicio de mantenimiento a instalación de gas, mediante el suministro de tubería de cobre tipo "L" de 1/2" (13 mm). Incluye: conexión, pruebas, mano de obra y todo lo necesario para su correcta ejecución e instalación.	m	1.00
GAS-003-000	Servicio de mantenimiento a instalación de gas mediante el suministro e instalación de cople de cobre de 19mm. Incluye: instalación, pruebas, mano de obra y todo lo necesario para su correcto funcionamiento.	pza.	1.00
GAS-004-000	Servicio de mantenimiento a instalación de gas mediante el suministro e instalación de cople de cobre de 13mm. Incluye: instalación, pruebas, mano de obra y todo lo necesario para su correcto funcionamiento.	pza.	1.00

**LIMPIEZAS**

LIM-001-000	Servicio de mantenimiento y conservación mediante la limpieza fina para entrega de obra, incluye: retiro de materiales sobrantes fuera de la obra, materiales, mano de obra, herramienta y equipo.	m <sup>2</sup>	1.00
LIM-002-000	Servicio de mantenimiento y conservación mediante la limpieza fina para entrega de obra de ventanas, puertas y cristales, incluye: retiro de materiales sobrantes fuera de la obra, materiales, mano de obra, herramienta y equipo.	m <sup>2</sup>	1.00

**ANEXO 3 DEL CONVENIO DE COORDINACIÓN EN MATERIA DE TRANSFERENCIA DE RECURSOS PRESUPUESTARIOS FEDERALES CON EL CARÁCTER DE SURSIDIOS PARA LLEVAR A CABO ACCIONES DE INFRAESTRUCTURA, CON CARGO A LOS RECURSOS DEL PROGRAMA PRESUPUESTARIO E001 "ATENCIÓN A LA SALUD DE PERSONAS SIN SEGURIDAD SOCIAL" PARA EL EJERCICIO FISCAL 2023, QUE CELEBRAN SERVICIOS DE SALUD DEL INSTITUTO MEXICANO DEL SEGURO SOCIAL PARA EL BIENESTAR Y EL GOBIERNO DEL ESTADO DE ZACATECAS, EL DÍA 11 DE AGOSTO DE 2023.**





SERVICIOS DE SALUD  
IMSS-BIENESTAR



Zacatecas  
COOPERACIÓN FEDERAL  
2022-2024

CONVENIO: PM-E001-2023-ZACATECAS-32

**ANEXO 4  
OBJETIVO, META E INDICADORES**

Entidad Federativa: (1)	Reporte: (3)
Fecha de Elaboración: (2)	

"INDICADORES DEL CONVENIO DE COORDINACIÓN"					
Nº.	Nombre del Indicador	Numerador /	Denominador	Multiplicado por	Resultado (%)
1	Porcentaje de recurso ejercido	Monto ejercido (4)	Monto transferido (5)	100	(6)
2	Porcentaje de mantenimiento de Unidades Médicas Terminadas	Unidades Médicas con Mantenimiento Concluido (7)	Unidades Médicas con Mantenimiento Programado (8)	100	(9)

Elaboró	Revisó	Autorizó
(10)	(11)	(12)
Nombre y cargo	Director Administrativo (o equivalente)	Titular de la Unidad Ejecutora (o su equivalente)

ANEXO 4 DEL CONVENIO DE COORDINACIÓN EN MATERIA DE TRANSFERENCIA DE RECURSOS PRESUPUESTARIOS FEDERALES CON EL CARÁCTER DE SUBSIDIOS PARA LLEVAR A CABO ACCIONES DE INFRAESTRUCTURA, CON CARGO A LOS RECURSOS DEL PROGRAMA PRESUPUESTARIO E001 "ATENCIÓN A LA SALUD DE PERSONAS SIN SEGURIDAD SOCIAL" PARA EL EJERCICIO FISCAL 2023, QUE CELEBRAN SERVICIOS DE SALUD DEL INSTITUTO MEXICANO DEL SEGURO SOCIAL PARA EL BIENESTAR Y EL GOBIERNO DEL ESTADO DE ZACATECAS, EL DÍA 11 DE AGOSTO DE 2023.

*[Handwritten signatures]*  
62



SERVICIOS DE SALUD  
IMSS-BIENESTAR



CONVENIO: PM-E001-2023-ZACATECAS-32

#### ANEXO 4 INDICADORES DEL CONVENIO DE COLABORACIÓN INSTRUCTIVO

Se deberá anotar lo siguiente:

- 1 Nombre de la Entidad Federativa.
- 2 Fecha en que se elaboró el reporte.
- 3 El mes que reporta.
- 4 Monto ejercido, importe de las erogaciones realizadas, respaldas por los documentos comprobatorios presentados a las dependencias una vez autorizadas para su pago.
- 5 Monto trasferido por el IMSS Bienestar a la Entidad Federativa para ejercer un ejercicio fiscal, a través de la firma del Convenio de Coordinación.
- 6 Resultado de dividir el monto ejercido entre el monto transferido y el multiplicado por 100.
- 7 Número de Unidades Médicas a las que se les concluyó el mantenimiento de infraestructura física programada.
- 8 Número de Unidades Médicas a las que se les programó mantenimiento de infraestructura física.
- 9 Resultado de dividir el número de Unidades Médicas a las que se les concluyó el mantenimiento de infraestructura entre el número de unidades programadas para mantenimiento de infraestructura multiplicado por 100.
- 10 Nombre, cargo y firma del Responsable de la elaboración del formato.
- 11 Nombre, cargo y firma del Director de Administración (o equivalente).
- 12 Nombre y firma del Titular de la Unidad Ejecutora (o equivalente).

**ANEXO 4 DEL CONVENIO DE COORDINACIÓN EN MATERIA DE TRANSFERENCIA DE RECURSOS PRESUPUESTARIOS FEDERALES CON EL CARÁCTER DE SUBSIDIOS PARA LLEVAR A CABO ACCIONES DE INFRAESTRUCTURA, CON CARGO A LOS RECURSOS DEL PROGRAMA PRESUPUESTARIO E001 "ATENCIÓN A LA SALUD DE PERSONAS SIN SEGURIDAD SOCIAL" PARA EL EJERCICIO FISCAL 2023, QUE CELEBRAN SERVICIOS DE SALUD DEL INSTITUTO MEXICANO DEL SEGURO SOCIAL PARA EL BIENESTAR Y EL GOBIERNO DEL ESTADO DE ZACATECAS, EL DÍA 11 DE AGOSTO DE 2023.**

*[Handwritten signatures and initials]*





SERVICIOS DE SALUD  
IMSS-BIENESTAR



Zacatecas  
ESTADO DE ZACATECAS  
GOBIERNO DEL ESTADO

CONVENIO: PM-E001-2023-ZACATECAS-32

ANEXO 5  
REPORTE DE RENDIMIENTOS FINANCIEROS

Entidad Federativa:

Mes: ( 2 )

MES:	RENDIMIENTOS GENERADOS NETOS		TOTAL
	SECRETARIA DE FINANZAS (O EQUIVALENTE)	UNIDAD EJECUTORA	
	No. DE CUENTA PRODUCTIVA ( 3 )	No. DE CUENTA PRODUCTIVA ( 4 )	
OCTUBRE (ejemplo según corresponda)			
NOVIEMBRE			
DICIEMBRE			
<b>MONTO TOTAL ACUMULABLE</b>	\$ ( 8 )	\$ ( 9 )	\$ ( 10 )

Elaboró

( 11 )

Nombre y cargo

Revisó

( 12 )

Director Administrativo  
(o Equivalente)

Autorizó

( 13 )

Titular de la Unidad Ejecutora  
(o su Equivalente)

ANEXO 5 DEL CONVENIO DE COORDINACIÓN EN MATERIA DE TRANSFERENCIA DE RECURSOS PRESUPUESTARIOS FEDERALES CON EL CARÁCTER DE SUBSIDIOS PARA LLEVAR A CABO ACCIONES DE INFRAESTRUCTURA, CON CARGO A LOS RECURSOS DEL PROGRAMA PRESUPUESTARIO E001 "ATENCIÓN A LA SALUD DE PERSONAS SIN SEGURIDAD SOCIAL" PARA EL EJERCICIO FISCAL 2023, QUE CELEBRAN SERVICIOS DE SALUD DEL INSTITUTO MEXICANO DEL SEGURO SOCIAL PARA EL BIENESTAR Y EL GOBIERNO DEL ESTADO DE ZACATECAS, EL DÍA 11 DE AGOSTO DE 2023.

*[Handwritten signature]*

ANEXO 5  
REPORTE DE RENDIMIENTOS FINANCIEROS  
(INSTRUCTIVO)

Se deberá anotar lo siguiente:

1. Nombre de la Entidad Federativa.
2. Trimestre que reporta (I, T2, T3 y T4 o, en su caso Ene-Mar, Abr-Jun, Jul-Sep., y Oct-Dic).
3. Registrar el número de cuenta productiva de la Secretaría de Finanzas (o su equivalente).
4. Registrar el número de cuenta productiva de los Servicios Estatales de Salud y/o Unidad Ejecutora.
5. Importe de los Rendimientos Financieros del mes que se reporta, correspondientes a la cuenta productiva de la Secretaría de Finanzas (o su equivalente), por lo que, deberá anexar en el reporte mes en medio electrónico el estado de cuenta mensualmente con todas las fojas que la integran.
6. Importe de los Rendimientos Financieros del mes que se reporta, correspondientes a la cuenta productiva de los Servicios Estatales de Salud y/o Unidad Ejecutora, por lo que, deberá anexar en el reporte trimestral en medio electrónico los estados de cuenta mensualmente con todas las fojas que la integran.
7. Registrar el importe que resulte de sumar los rendimientos financieros de la Secretaría de Finanzas (o su equivalente) más los generados en los Servicios Estatales de Salud y/o Unidad Ejecutora por el mes que se reporta.
8. Registrar el importe que resulte de la sumatoria de los rendimientos financieros generados durante el presente ejercicio fiscal, correspondientes a la Secretaría de Finanzas (o su equivalente).
9. Registrar el importe que resulte de la sumatoria de los rendimientos financieros generados durante el presente ejercicio fiscal, correspondientes a los Servicios Estatales de Salud y/o Unidad Ejecutora.
10. Registrar el importe total de los rendimientos financieros por la Secretaría de Finanzas (o su equivalente) más los generados por los Servicios Estatales de Salud y/o Unidad Ejecutora.
11. Nombre y cargo del Responsable de la elaboración del formato.
12. Nombre del Director de Administración o equivalente.
13. Nombre del Titular de la Unidad Ejecutora (o su equivalente).

**Nota:** La Unidad Ejecutora deberá de presentar de manera mensual el registro y control del Formato "Reporte de Rendimientos Financieros" ante el IMSS Bienestar, acompañado de los estados de cuenta bancarios de la Secretaría de Finanzas (o su equivalente) y de la Unidad Ejecutora.

**ANEXO 5 DEL CONVENIO DE COORDINACIÓN EN MATERIA DE TRANSFERENCIA DE RECURSOS PRESUPUESTARIOS FEDERALES CON EL CARÁCTER DE SUBSIDIOS PARA LLEVAR A CABO ACCIONES DE INFRAESTRUCTURA, CON CARGO A LOS RECURSOS DEL PROGRAMA PRESUPUESTARIO E001 "ATENCIÓN A LA SALUD DE PERSONAS SIN SEGURIDAD SOCIAL" PARA EL EJERCICIO FISCAL 2023, QUE CELEBRAN SERVICIOS DE SALUD DEL INSTITUTO MEXICANO DEL SEGURO SOCIAL PARA EL BIENESTAR Y EL GOBIERNO DEL ESTADO DE ZACATECAS, EL DÍA 11 DE AGOSTO DE 2023.**



65





CONVENIO: PM-E001-2023-ZACATECAS-32

ANEXO 6

FORMATO PARA CERTIFICACIÓN DE GASTO

Entidad Federativa: (1) \_\_\_\_\_ Fecha de Elaboración: (2) \_\_\_\_\_ Mes: (3) \_\_\_\_\_

(4) Partida de gasto	(5) Número de CFDI	(6) Monto	(7) Concepto	(8) N° de Póliza Cheque y/o Transferencia Electrónica	(9) Fecha de la Póliza de Cheque y/o Transferencia Electrónica	(10) CLUES	(11) Nombre de la Unidad Médica	(12) Observaciones
SUMA: (13) _____								

Elaboró (14) \_\_\_\_\_  
Nombre y cargo

Revisó (15) \_\_\_\_\_  
Director Administrativo (o equivalente)

Autorizó (16) \_\_\_\_\_  
Titular de la Unidad Ejecutora (o su equivalente)

ANEXO 6 DEL CONVENIO DE COORDINACIÓN EN MATERIA DE TRANSFERENCIA DE RECURSOS PRESUPUESTARIOS FEDERALES CON EL CARÁCTER DE SUBSIDIOS PARA LLEVAR A CABO ACCIONES DE INFRAESTRUCTURA, CON CARGO A LOS RECURSOS DEL PROGRAMA PRESUPUESTARIO E001 "ATENCIÓN A LA SALUD DE PERSONAS SIN SEGURIDAD SOCIAL" PARA EL EJERCICIO FISCAL 2023, QUE CELEBRAN SERVICIOS DE SALUD DEL INSTITUTO MEXICANO DEL SEGURO SOCIAL PARA EL BIENESTAR Y EL GOBIERNO DEL ESTADO DE ZACATECAS, EL DÍA 11 DE AGOSTO DE 2023.

66



**ANEXO 6**  
**FORMATO PARA CERTIFICACIÓN DE GASTO**  
(INSTRUCTIVO)

**Se deberá anotar lo siguiente:**

1. Nombre de la Entidad Federativa.
2. Fecha en que se elaboró el reporte de certificación de gasto.
3. Mes que reporta del ejercicio gasto.
4. Clave de la Partida de gasto ejercida.
5. Número del Comprobante Fiscal Digital por Internet (CFDI).
6. Monto o importe ejercido por CFDI.
7. Concepto específico del monto ejercido.
8. Número de Póliza Cheque y/o Transferencia Electrónica del pago efectuado.
9. Fecha de elaboración de la Póliza de Cheque y/o Transferencia Electrónica.
10. Clave de la CLUES de la unidad médica en la que se ejerció el concepto de gasto.
11. Nombre de la unidad médica en la que se ejerció el concepto de gasto.
12. Observaciones: esta columna la podrá utilizar para complementar la información o describir el estatus del ejercicio del gasto, entre otras.
13. Suma total de los importes ejercidos por unidad médica o CLUES por mes que se reporta.
14. Nombre, cargo y firma del responsable de la elaboración del formato.
15. Nombre, cargo y firma del Director de Administración (o equivalente).
16. Nombre, cargo y firma del Titular de la Unidad Ejecutora.

**ANEXO 6 DEL CONVENIO DE COORDINACIÓN EN MATERIA DE TRANSFERENCIA DE RECURSOS PRESUPUESTARIOS FEDERALES CON EL CARÁCTER DE SUBSIDIOS PARA LLEVAR A CABO ACCIONES DE INFRAESTRUCTURA, CON CARGO A LOS RECURSOS DEL PROGRAMA PRESUPUESTARIO E001 "ATENCIÓN A LA SALUD DE PERSONAS SIN SEGURIDAD SOCIAL" PARA EL EJERCICIO FISCAL 2023, QUE CELEBRAN SERVICIOS DE SALUD DEL INSTITUTO MEXICANO DEL SEGURO SOCIAL PARA EL BIENESTAR Y EL GOBIERNO DEL ESTADO DE ZACATECAS, EL DÍA 11 DE AGOSTO DE 2023.**





CONVENIO: PM-E001-2023-ZACATECAS-32

**ANEXO 7**  
**REPORTE DE ACCIONES**

Entidad Federativa: **(1)** Programa: Mes: **(3)**

(4) ENTIDAD FEDERATIVA	CLAVE		UNIDAD MÉDICA	PRESUPUESTO EJERCIDO	ACCIONES REALIZADAS	OBSERVACIONES
	MUNICIPIO	LOCALIDAD				
			(6)	(7)	(8)	(9)

TOTAL: **(10)**

Elaboró **(11)** Revisó **(12)** Autorizó **(13)**  
Nombre y cargo Director Administrativo (o Equivalente) Titular de la Unidad Ejecutora (o su Equivalente)

**ANEXO 7 DEL CONVENIO DE COORDINACIÓN EN MATERIA DE TRANSFERENCIA DE RECURSOS PRESUPUESTARIOS FEDERALES CON EL CARÁCTER DE SUBSIDIOS PARA LLEVAR A CABO ACCIONES DE INFRAESTRUCTURA, CON CARGO A LOS RECURSOS DEL PROGRAMA PRESUPUESTARIO E001 "ATENCIÓN A LA SALUD DE PERSONAS SIN SEGURIDAD SOCIAL" PARA EL EJERCICIO FISCAL 2023, QUE CELEBRAN SERVICIOS DE SALUD DEL INSTITUTO MEXICANO DEL SEGURO SOCIAL PARA EL BIENESTAR Y EL GOBIERNO DEL ESTADO DE ZACATECAS, EL DÍA 11 DE AGOSTO DE 2023.**

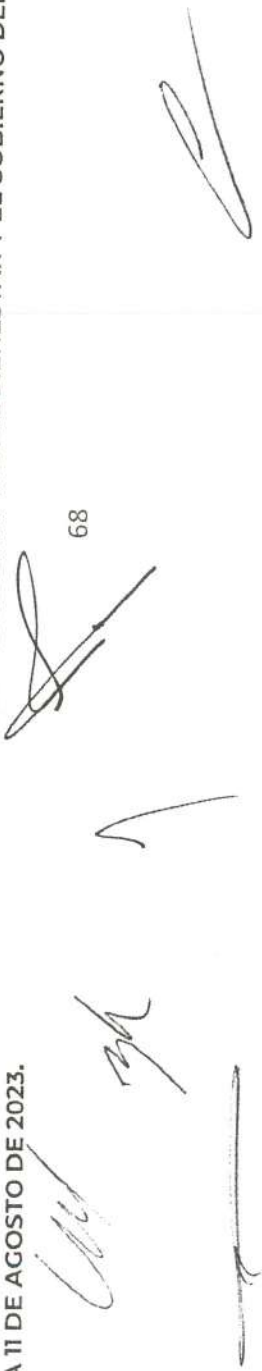



SERVICIOS DE SALUD  
IMSS-BIENESTAR



Zacatecas  
ESTADOS UNIDOS MEXICANOS

CONVENIO: PM-E001-2023-ZACATECAS-32

**ANEXO 7**  
**REPORTE DE ACCIONES DEL CONVENIO DE COLABORACIÓN**  
**(INSTRUCTIVO)**

**Se deberá anotar lo siguiente:**

1. Nombre de la Entidad Federativa.
2. Nombre del Programa que reporta.
3. Mes que reporta.
4. Nombre de:
  - Entidad Federativa: ej. Aguascalientes
  - Municipio: ej. Aguascalientes
  - Localidad: ej. Aguascalientes
5. Clave de la CLUES
6. Nombre de la unidad médica
7. Registrar el presupuesto ejercido por unidad médica para acciones del programa a reportar
8. Registrar la acción realizada por unidad médica.
9. Registrar aclaraciones o señalamientos adicionales por parte de la Entidad Federativa.
10. Registrar el total del presupuesto ejercido en la Entidad Federativa.
11. Nombre, cargo y firma del Responsable de la elaboración del formato.
12. Nombre, cargo y firma del Director de Administración o equivalente.
13. Nombre, cargo y firma del Titular de la Unidad Ejecutora (o su equivalente).

**ANEXO 7 DEL CONVENIO DE COORDINACIÓN EN MATERIA DE TRANSFERENCIA DE RECURSOS PRESUPUESTARIOS FEDERALES CON EL CARÁCTER DE SUBSIDIOS PARA LLEVAR A CABO ACCIONES DE INFRAESTRUCTURA, CON CARGO A LOS RECURSOS DEL PROGRAMA PRESUPUESTARIO E001 "ATENCIÓN A LA SALUD DE PERSONAS SIN SEGURIDAD SOCIAL" PARA EL EJERCICIO FISCAL 2023, QUE CELEBRAN SERVICIOS DE SALUD DEL INSTITUTO MEXICANO DEL SEGURO SOCIAL PARA EL BIENESTAR Y EL GOBIERNO DEL ESTADO DE ZACATECAS, EL DÍA 11 DE AGOSTO DE 2023.**



CONVENIO: PM-E001-2023-ZACATECAS-32

**ANEXO 8**  
**CIERRE PRESUPUESTARIO**

Entidad Federativa: \_\_\_\_\_ Fecha de Elaboración: dd / mes / año

3	1	5	6	7	8
Partida de gasto Especifica	Monto autorizado	Monto modificado	Monto ejercido (comprobado)	Monto Comprometido	Reintegro TESOFE (1)
<b>Total</b>	9				

Elaboró \_\_\_\_\_ Revisó \_\_\_\_\_ Autorizó \_\_\_\_\_  
 Nombre y cargo \_\_\_\_\_ Director Administrativo (o Equivalente) Titular de la Unidad Ejecutora (o su Equivalente)

ANEXO 8 DEL CONVENIO DE COORDINACIÓN EN MATERIA DE TRANSFERENCIA DE RECURSOS PRESUPUESTARIOS FEDERALES CON EL CARÁCTER DE SUBSIDIOS PARA LLEVAR A CABO ACCIONES DE INFRAESTRUCTURA, CON CARGO A LOS RECURSOS DEL PROGRAMA PRESUPUESTARIO E001 "ATENCIÓN A LA SALUD DE PERSONAS SIN SEGURIDAD SOCIAL" PARA EL EJERCICIO FISCAL 2023, QUE CELEBRAN SERVICIOS DE SALUD DEL INSTITUTO MEXICANO DEL SEGURO SOCIAL PARA EL BIENESTAR Y EL GOBIERNO DEL ESTADO DE ZACATECAS, EL DÍA 11 DE AGOSTO DE 2023.

  
  
  
 70



SERVICIOS DE SALUD  
IMSS-BIENESTAR



Zacatecas  
ESTADO LIBRE Y SOBERANO  
2007 2007

CONVENIO: PM-E001-2023-ZACATECAS-32

ANEXO 8  
CIERRE PRESUPUESTARIO DEL EJERCICIO FISCAL  
(INSTRUCTIVO)

Se deberá anotar lo siguiente:

1. Nombre de la Entidad Federativa.
2. Fecha en que se elaboró el cierre presupuestario del ejercicio fiscal 2023
3. Registrar la clave de la partida de gasto autorizada para la operación del programa
4. Registrar el importe total autorizado para la operación del Programa E001.
5. Registrar el importe total modificado autorizado, resultado de las adecuaciones presupuestarias (aumentos y reducciones por transferencia de recursos entre partidas de gasto, por aumentos y reducciones liquidadas al presupuesto y por reintegros a la Tesorería de la Federación), por partida de gasto al cierre del ejercicio fiscal 2023
6. Registrar el importe de las erogaciones realizadas y respaldadas por los documentos comprobatorios, CFDI (PDF y XML), una vez autorizadas y pagadas con cargo al presupuesto 2023, por partida de gasto
7. Registrar el importe de las provisiones de recursos para atender los compromisos derivados de la operación del Programa E001 – 2023 (contratos de servicios o cualquier otra figura que signifique una obligación de realizar una erogación), siempre que se hubieren contabilizado debida y oportunamente las operaciones correspondientes y hayan sido contempladas en su presupuesto.
8. Registrar el importe del reintegro de los recursos financieros a la Tesorería de la Federación, derivado de la transferencia de recursos federales que, al 31 de diciembre del ejercicio fiscal presente, no fueron ejercidos y devengados por la Unidad Ejecutora
9. Registrar el importe total que resulte de la sumatoria por cada columna de presupuesto y reintegro de recursos financieros
10. Nombre y cargo del Responsable de la elaboración del formato
11. Nombre del Director Administrativo (o equivalente).
12. Titular de la Unidad Ejecutora (o su equivalente).

ANEXO 8 DEL CONVENIO DE COORDINACIÓN EN MATERIA DE TRANSFERENCIA DE RECURSOS PRESUPUESTARIOS FEDERALES CON EL CARÁCTER DE SUBSIDIOS PARA LLEVAR A CABO ACCIONES DE INFRAESTRUCTURA, CON CARGO A LOS RECURSOS DEL PROGRAMA PRESUPUESTARIO E001 "ATENCIÓN A LA SALUD DE PERSONAS SIN SEGURIDAD SOCIAL" PARA EL EJERCICIO FISCAL 2023, QUE CELEBRAN SERVICIOS DE SALUD DEL INSTITUTO MEXICANO DEL SEGURO SOCIAL PARA EL BIENESTAR Y EL GOBIERNO DEL ESTADO DE ZACATECAS, EL DÍA 11 DE AGOSTO DE 2023.

*[Handwritten signatures and initials]*



CONVENIO: PM-E001-2023-ZACATECAS-32

ANEXO 9  
PROPUESTAS DE FACHADAS

Fachadas Interiores

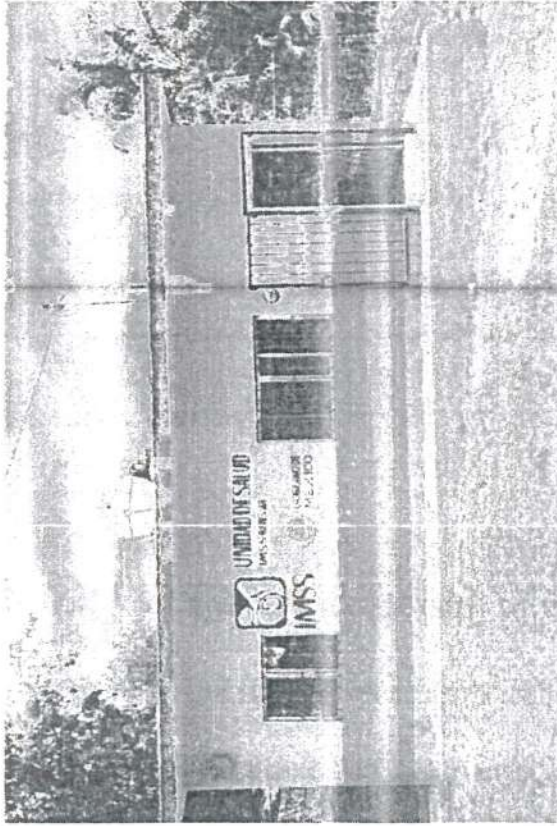

Propuesta 1

*[Handwritten signature]*  
*[Handwritten signature]*

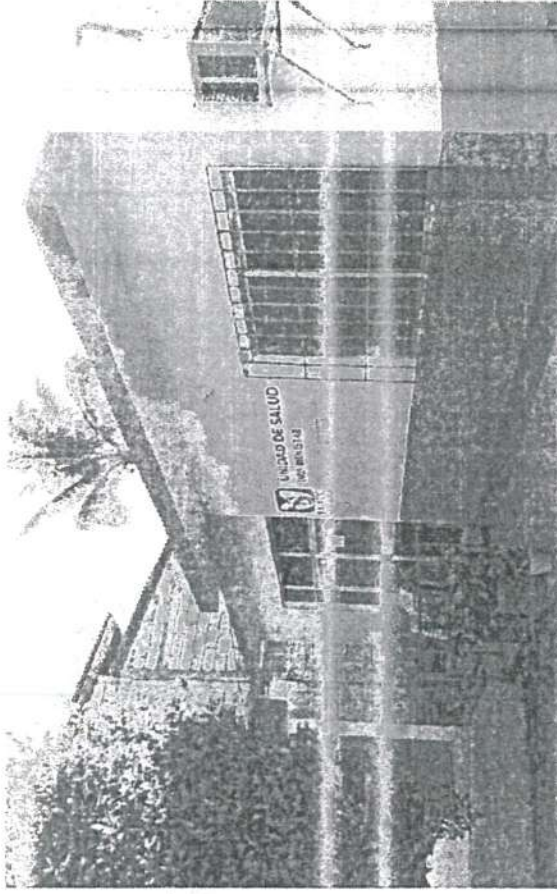

Propuesta 2

*[Handwritten signature]*  
72



SERVICIOS DE SALUD  
IMSS-BIENESTAR



Zacatecas  
ESTADO DE ZACATECAS

CONVENIO: PM-E001-2023-ZACATECAS-32

### Fachadas interiores



Propuesta 3

*[Handwritten signature]*

*[Handwritten signature]*

*[Handwritten signature]*



### Fachadas Exteriores

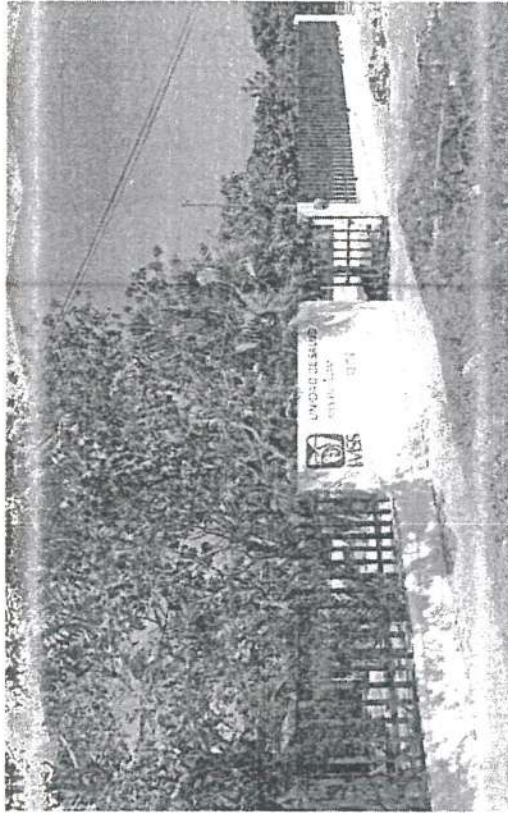

Propuesta 1

*[Handwritten signature]*

*[Handwritten signature]*

*[Handwritten signature]*

74



Propuesta 2

*[Handwritten signature]*



SERVICIOS DE SALUD  
IMSS-BIENESTAR



Zacatecas

CONVENIO: PM-E001-2023-ZACATECAS-32

Propuesta 3



Propuesta 3



Propuesta 4

Handwritten signature

Handwritten signature

Handwritten mark

Handwritten signature



CONVENIO: PM-E001-2023-ZACATECAS-32

### Fachadas Exteriores

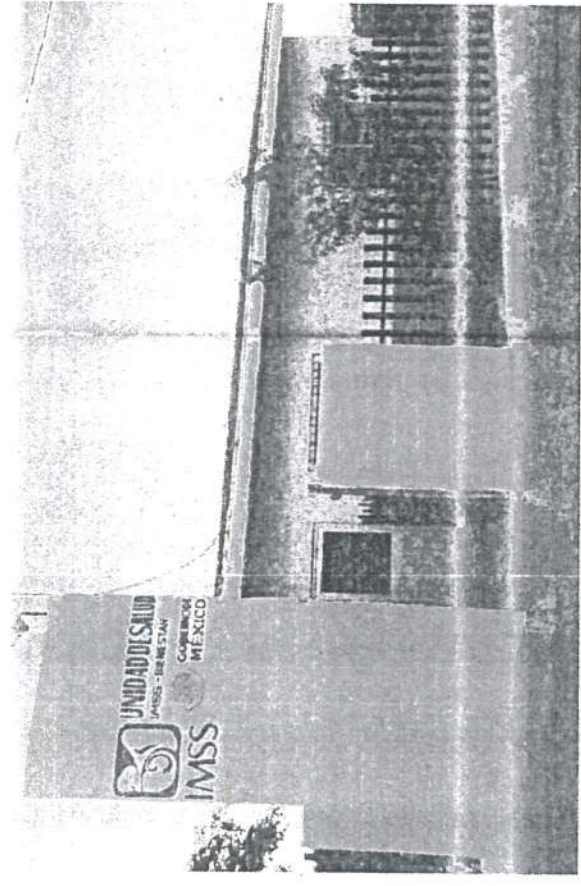

Propuesta 5

*[Handwritten signature]*  
*[Handwritten signature]*

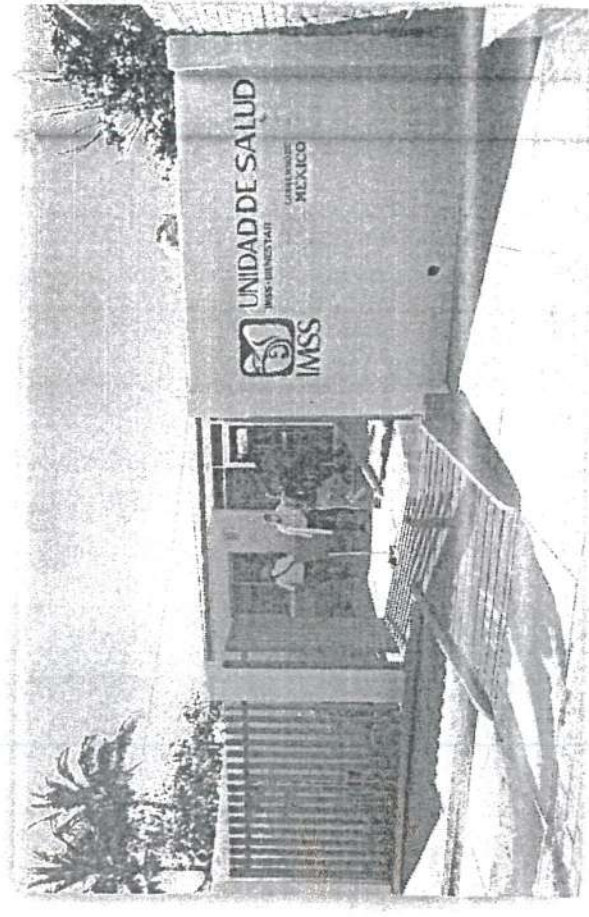

Propuesta 6

*[Handwritten signature]*  
76  
*[Handwritten mark]*



SERVICIOS DE SALUD  
IMSS BIENESTAR



Zacatecas  
ESTADOS UNIDOS MEXICANOS

CONVENIO: PM-E001-2023-ZACATECAS-32

### Fachadas Exteriores

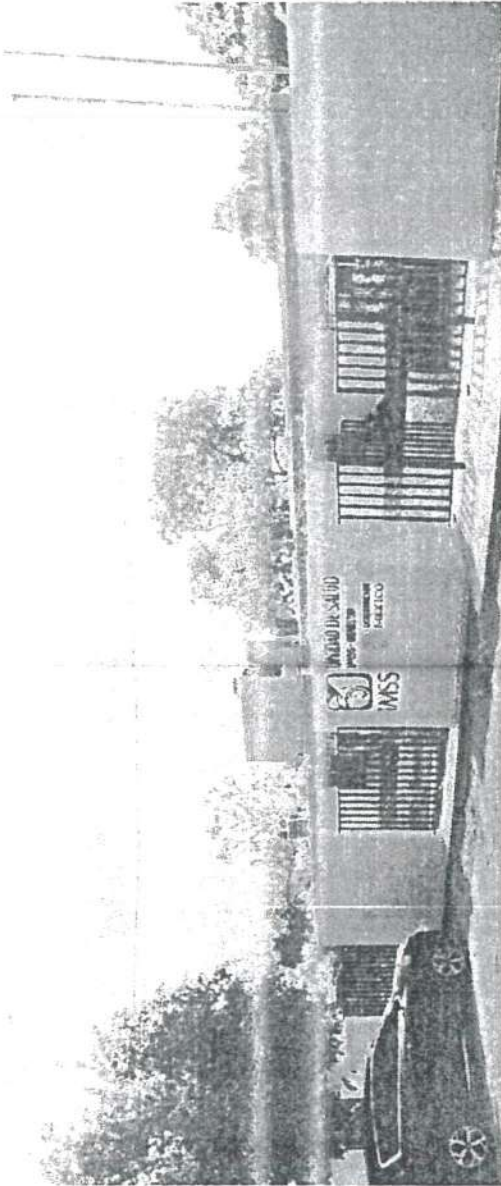

Propuesta 7

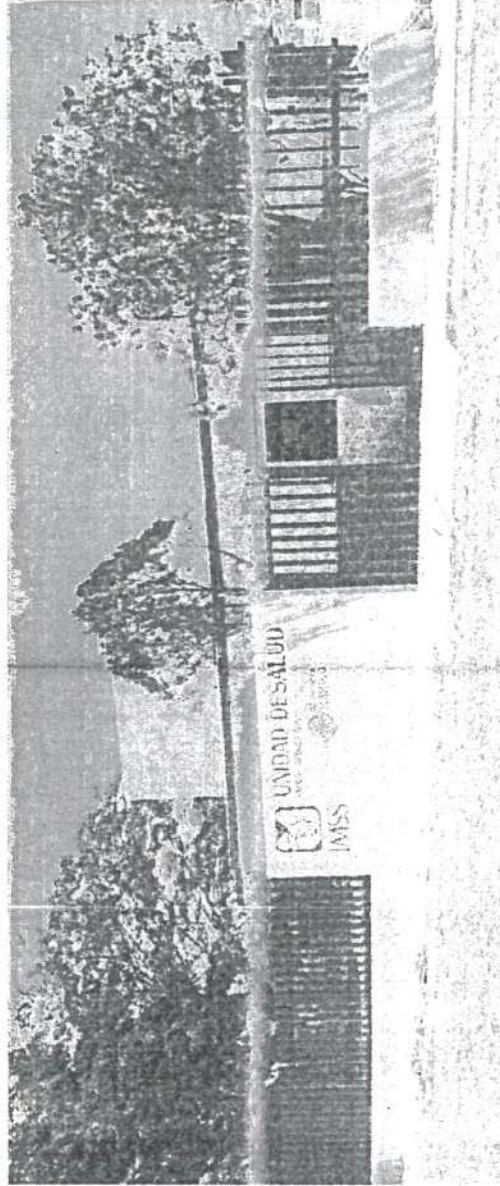

Propuesta 8

*Handwritten signature*

*Handwritten signature*



Fachadas Exteriores

Propuesta 9

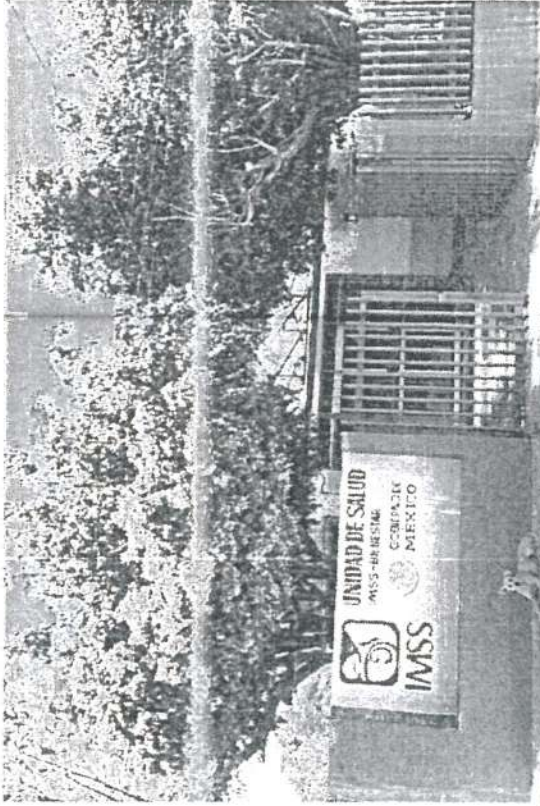

Propuesta 10

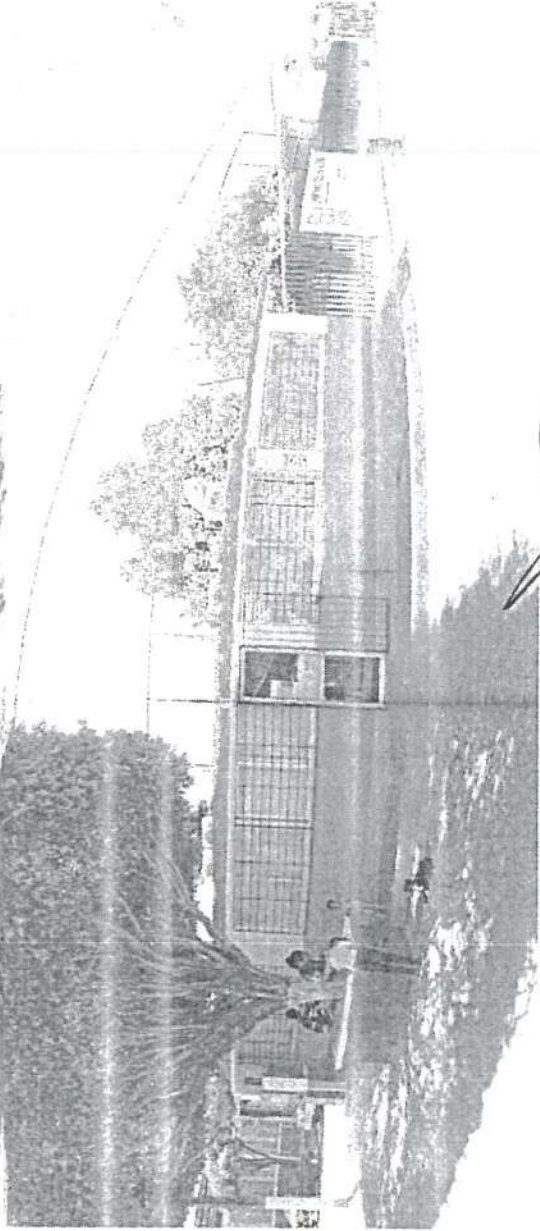

*[Handwritten signatures and marks]*

CONVENIO: PM-E001-2023-ZACATECAS-32

## Fachadas Exteriores



Propuesta 11



Propuesta 12

ANEXO 9 DEL CONVENIO DE COORDINACIÓN EN MATERIA DE TRANSFERENCIA DE RECURSOS PRESUPUESTARIOS FEDERALES CON EL CARÁCTER DE SUBSIDIOS PARA LLEVAR A CABO ACCIONES DE INFRAESTRUCTURA, CON CARGO A LOS RECURSOS DEL PROGRAMA PRESUPUESTARIO E001 "ATENCIÓN A LA SALUD DE PERSONAS SIN SEGURIDAD SOCIAL" PARA EL EJERCICIO FISCAL 2023, QUE CELEBRAN SERVICIOS DE SALUD DEL INSTITUTO MEXICANO DEL SEGURO SOCIAL PARA EL BIENESTAR Y EL GOBIERNO DEL ESTADO DE ZACATECAS, EL DÍA 11 DE AGOSTO DE 2023.







INSTITUTO MEXICANO DEL SEGURO SOCIAL  
IMSS-BIENESTAR

Por el "IMSS-BIENESTAR"

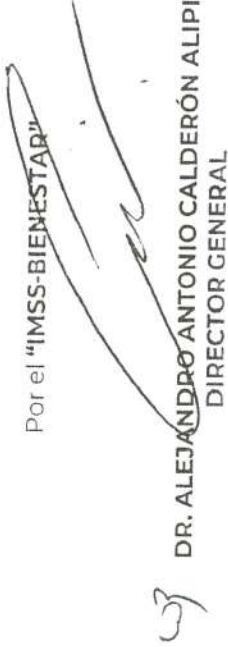
  
DR. ALEJANDRO ANTONIO CALDERÓN ALIPI  
DIRECTOR GENERAL

  
DR. VÍCTOR HUGO BORDA ABURTO  
TITULAR DE LA UNIDAD DE ATENCIÓN A LA SALUD

  
ARQ. CARLOS SANCHEZ MENESES  
TITULAR DE LA UNIDAD DE INFRAESTRUCTURA

  
LIC. AUNARD AGUSTIN DE LA ROCHA WAITE  
TITULAR DE LA UNIDAD DE ADMINISTRACIÓN Y FINANZAS

HOJA DE FIRMAS DE LOS ANEXOS 1, 2, 3, 4, 5, 6, 7, 8 Y 9 DEL CONVENIO DE COORDINACIÓN EN MATERIA DE TRANSFERENCIA DE RECURSOS PRESUPUESTARIOS FEDERALES CON EL CARÁCTER DE SUBSIDIOS PARA LLEVAR A CABO ACCIONES DE INFRAESTRUCTURA, CON CARGO A LOS RECURSOS DEL PROGRAMA PRESUPUESTARIO E001 "ATENCIÓN A LA SALUD DE PERSONAS SIN SEGURIDAD SOCIAL" PARA EL EJERCICIO FISCAL 2023, QUE CELEBRAN SERVICIOS DE SALUD DEL INSTITUTO MEXICANO DEL SEGURO SOCIAL PARA EL BIENESTAR Y EL GOBIERNO DEL ESTADO DE ZACATECAS, EL DÍA 11 DE AGOSTO DE 2023.



Zacatecas  
ESTADO LIBRE Y SOBERANO

CONVENIO: PM-E001-2023-ZACATECAS-32

Por "EL GOBIERNO DE LA ENTIDAD"

  
EL DR. RICARDO OLIVARES SANCHEZ  
SECRETARIO DE FINANZAS

  
EL DR. USUALDO PINEDO BARRIOS  
SECRETARIO DE SALUD Y DIRECTOR GENERAL DE SERVICIOS DE SALUD DE ZACATECAS